

Statistieken 2018 – 102^{de} Vierdaagse

Barometer

	2018 alle lopers	% uitval
Inschrijvingen op 1-7	47.431	
Niet gemeld	2.951	
Aangemeld	44.480	
1e dag niet gestart / uitgevallen	607	1,36%
1e dag uitgelopen	43.873	
2e dag niet gestart / uitgevallen	1.344	3,06%
2e dag uitgelopen	42.529	
3e dag niet gestart / uitgevallen	1.225	2,88%
3e dag uitgelopen	41.304	
4e dag niet gestart / uitgevallen	298	0,72%
Vierdaagse uitgelopen	41.006	

Opmerking bij alle statistieken die zijn opgenomen in dit document. In de statistieken zijn alleen de gegevens opgenomen van iedereen die zich heeft aangemeld als deelnemer van de 102^{de} Vierdaagse.

Mannen en vrouwen

Op de volgende pagina volgt een grafiek waarin de gegevens zijn opgenomen over de deelname van alle deelnemers die hebben aangemeld.

De grafiek kan op de volgende manier gelezen worden. Voor geboortjaar 2005 geldt dat 51% van de deelnemers met dit geboortjaar man is. Bij geboortjaar 1932 is te zien dat 67% van de deelnemers met dit geboortjaar valt in de categorie 'Man – 5. Succesvol deelgenomen'.

2018 - gegevens deelname per geboortjaar en geslacht (aangemeld)

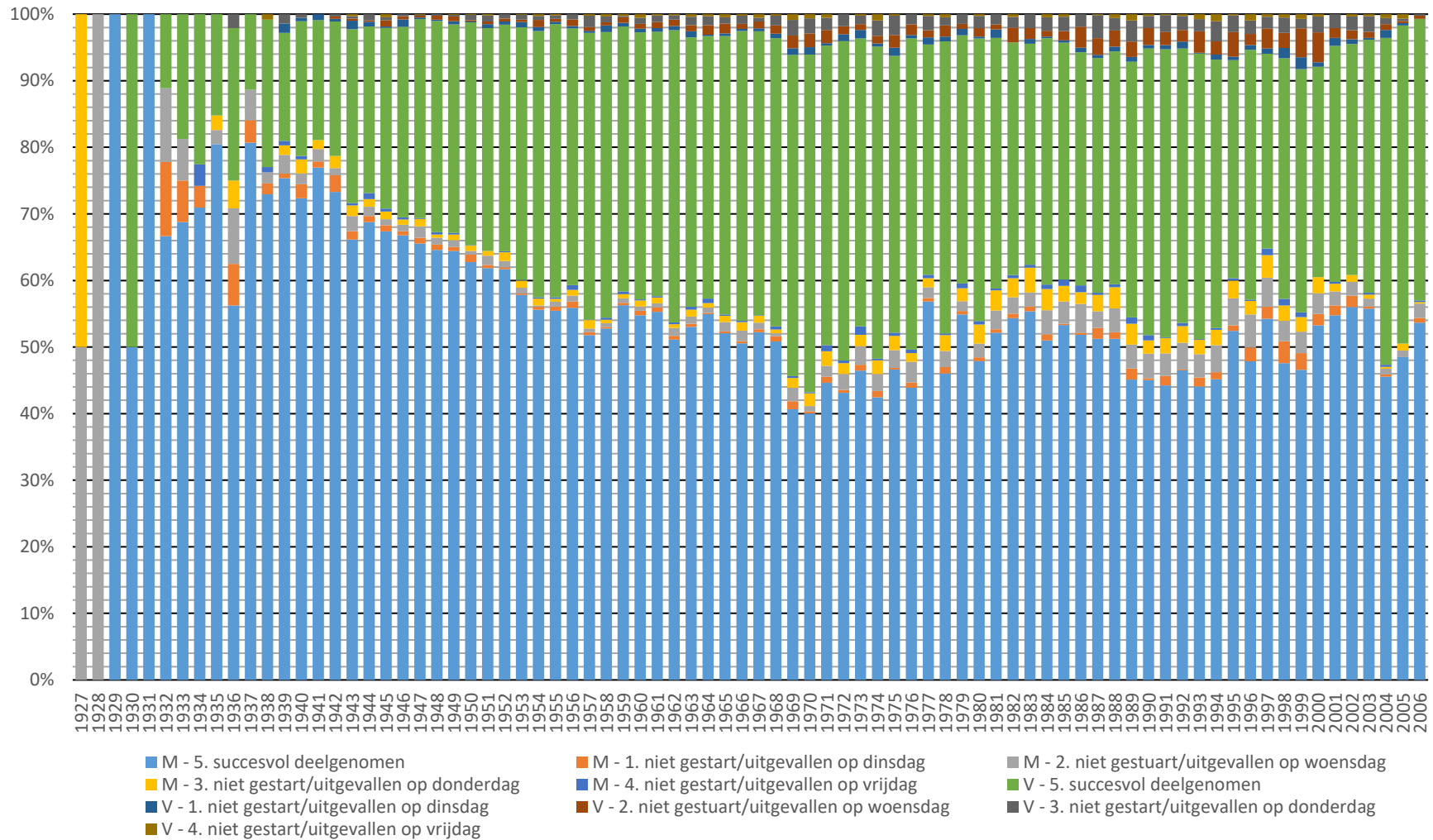

Hieronder volgen twee grafieken waarin te zien is op welke dag van de Vierdaagse in verhouding de meeste deelnemers zijn uitgevallen, verdeeld over de verschillende afstanden. De eerste grafiek toont de gegevens van de mannelijke deelnemers. De tweede grafiek toont de gegevens van de vrouwelijke deelnemers.

2018 - Uitvalgegevens mannen
per afstand

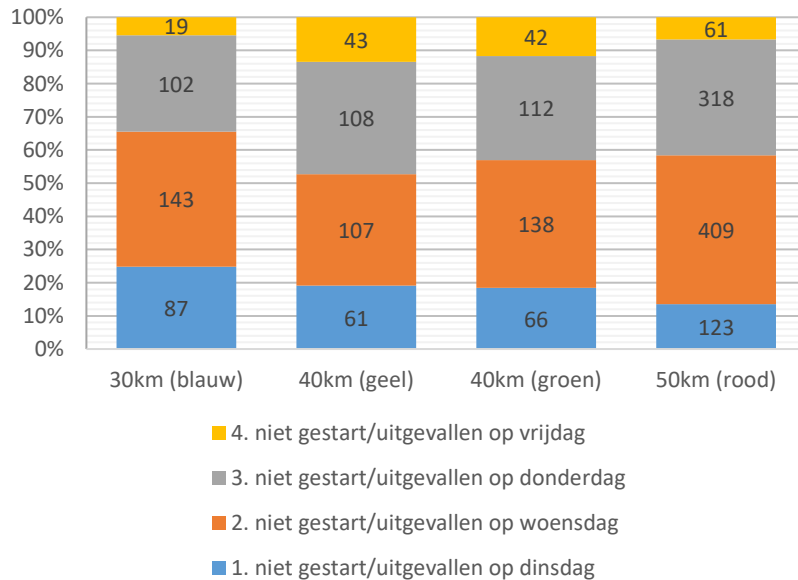

2018 - Uitvalgegevens vrouwen
per afstand

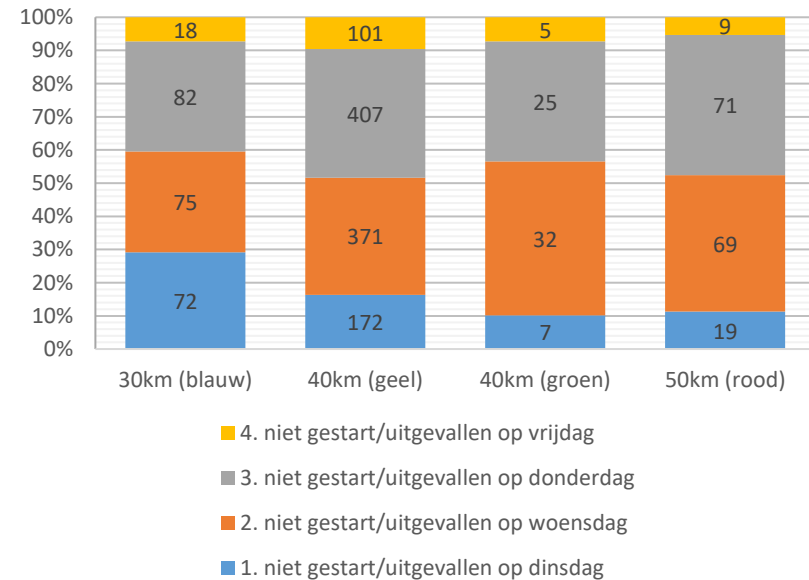

Een leesvoorbeeld van deze grafieken: In de grafiek met de uitvalgegevens van de mannen is te zien dat 41% van de mannelijke uitvallers op de 30km (blauw) valt in de categorie 'niet gestart/uitgevallen op woensdag'. In de grafiek met uitvalgegevens van de vrouwen is te zien dat op de afstand 50km (rood) 5% van de vrouwen valt in de categorie 'niet gestart/uitgevallen op vrijdag'.

In de onderstaande drie tabellen staan respectievelijk de uitvalgegevens van de mannen, de vrouwen en het totaal aantal deelnemers vermeld. Het uitvalspercentage is te vinden per afstand en geslacht.

2018 Afstand	Aangemeld Man	Mannen niet gestart / uitgevallen op					Gefinisht Man	Uitval %
		Dinsdag	Woensdag	Donderdag	Vrijdag	Totaal		
30km (blauw)	6.593	87	143	102	19	351	6.242	5,32%
40km (geel)	7.791	61	107	108	43	319	7.472	4,09%
40km (groen)	4.386	66	138	112	42	358	4.028	8,16%
50km (rood)	7.096	123	409	318	61	911	6.185	12,84%
Totaal	25.866	337	797	640	165	1.939	23.927	7,50%

2018 Afstand	Aangemeld Vrouw	Vrouwen niet gestart / uitgevallen op					Gefinisht Vrouw	Uitval %
		Dinsdag	Woensdag	Donderdag	Vrijdag	Totaal		
30km (blauw)	4.690	72	75	82	18	247	4.443	5,27%
40km (geel)	11.886	172	371	407	101	1051	10.835	8,84%
40km (groen)	734	7	32	25	5	69	665	9,40%
50km (rood)	1304	19	69	71	9	168	1136	12,88%
Totaal	18.614	270	547	585	133	1.535	17.079	8,25%

2018 Afstand	Aangemeld Man&Vrouw	Mannen&Vrouwen niet gestart / uitgevallen op					Gefinisht Man&Vrouw	Uitval %
		Dinsdag	Woensdag	Donderdag	Vrijdag	Totaal		
30km (blauw)	11.283	159	218	184	37	598	10.685	5,30%
40km (geel)	19.677	233	478	515	144	1.370	18.307	6,96%
40km (groen)	5.120	73	170	137	47	427	4.693	8,34%
50km (rood)	8.400	142	478	389	70	1.079	7.321	12,85%
Totaal	44.480	607	1.344	1.225	298	3.474	41.006	7,81%

Deelname in een groep/detachement versus individueel

In de hiernavolgende grafiek is te vinden op welke afstand deelnemers aan de Vierdaagse hebben deelgenomen en of zij individueel of in groeps- of detachementsverband hebben deelgenomen. De afstand 40km (groen) start vanaf Heumensoord, de afstanden 30km (blauw), 40km (geel) en 50km (rood) starten vanaf de Wedren.

2018 - soort deelname (individueel / groep & detachement) per afstand en geboortjaar

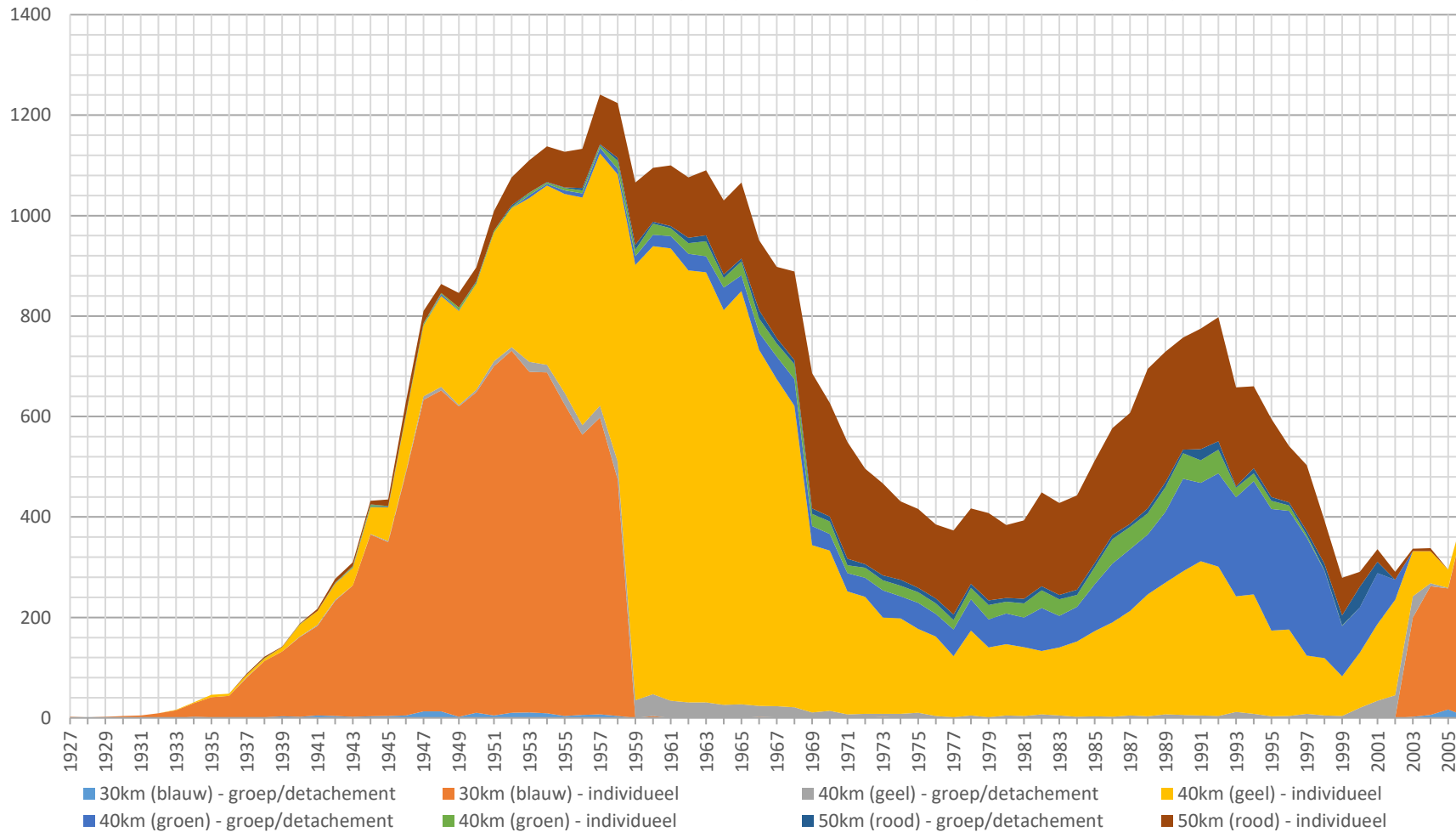

In de volgende grafiek is te vinden hoe de verdeling van individuele deelnemers en deelnemers in groepen & detachementen is naar afstand en geslacht. Let op, de verticale as begint bij 60% in plaats van bij 0%.

2018 - gegevens individuele deelname versus deelname in burgergroep & detachement
(per afstand en geslacht)

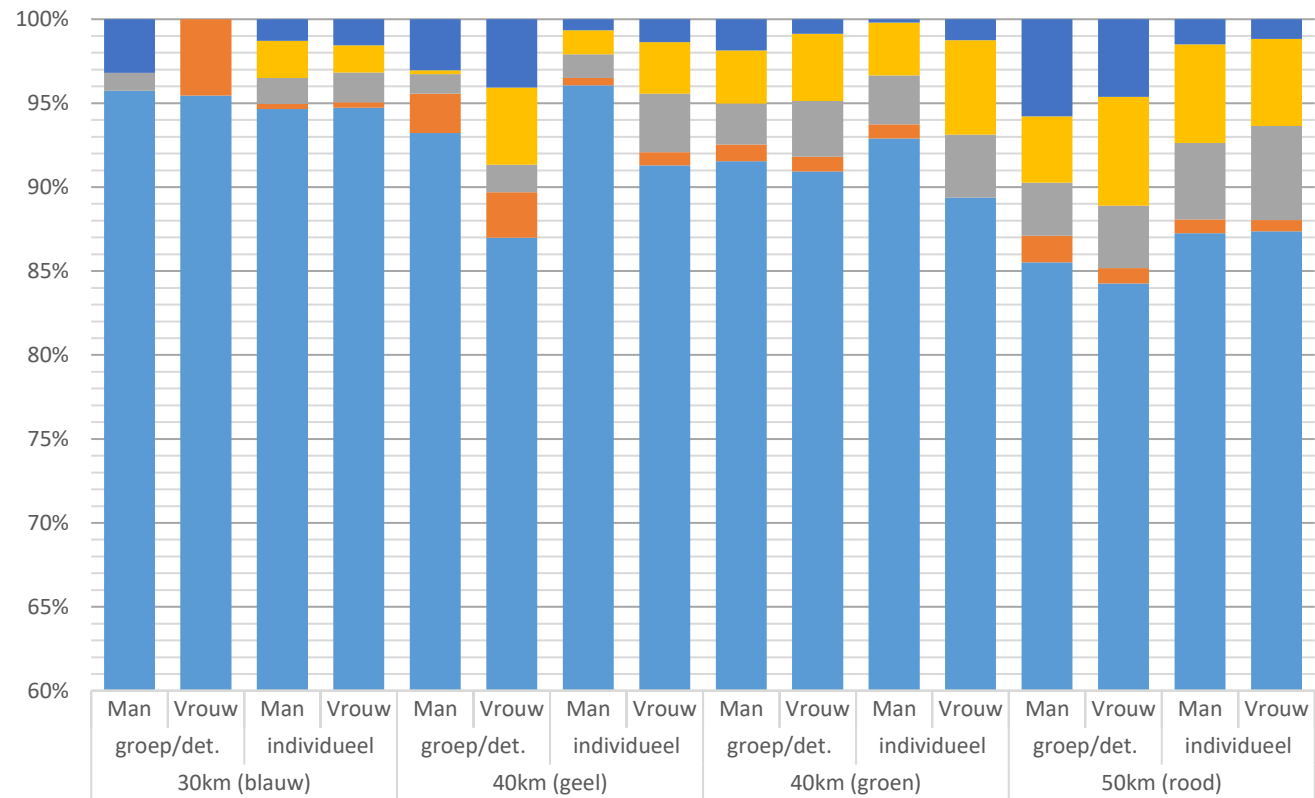

Debutanten / deelnemers Via Vierdaagse

Hieronder volgt eerst een barometer van debutanten van de Vierdaagse. Op de twee pagina's daarna kunt u de deelnamegegevens van deze debutanten vinden uitgesplitst naar afstand en geslacht

2018 debutanten	alle debutanten		deelnemers Via Vierdaagse		debutanten excl. deelnemers Via Vierdaagse	
Aangemeld	14.323		1.495		12.828	
1e dag niet gestart/uitgevallen	307	2,14%	21	1,40%	286	2,23%
1e dag uitgelopen	14.016		1.474		12.542	
2e dag niet gestart/uitgevallen	864	6,16%	58	3,93%	806	6,43%
2e dag uitgelopen	13.152		1.416		11.736	
3e dag niet gestart/uitgevallen	619	4,71%	51	3,60%	568	4,84%
3e dag uitgelopen	12.533		1.365		11.168	
4e dag niet gestart/uitgevallen	140	1,12%	12	0,88%	128	1,15%
Vierdaagse uitgelopen	12.393		1.353		11.040	
<i>totaal uitgevallen</i>	<i>1.930</i>	<i>13,47%</i>	<i>142</i>	<i>9,50%</i>	<i>1.788</i>	<i>13,94%</i>

2018 - gegevens deelname debutanten (zonder deelnemers Via Vierdaagse)
(let op: verticale as begint bij 60%)

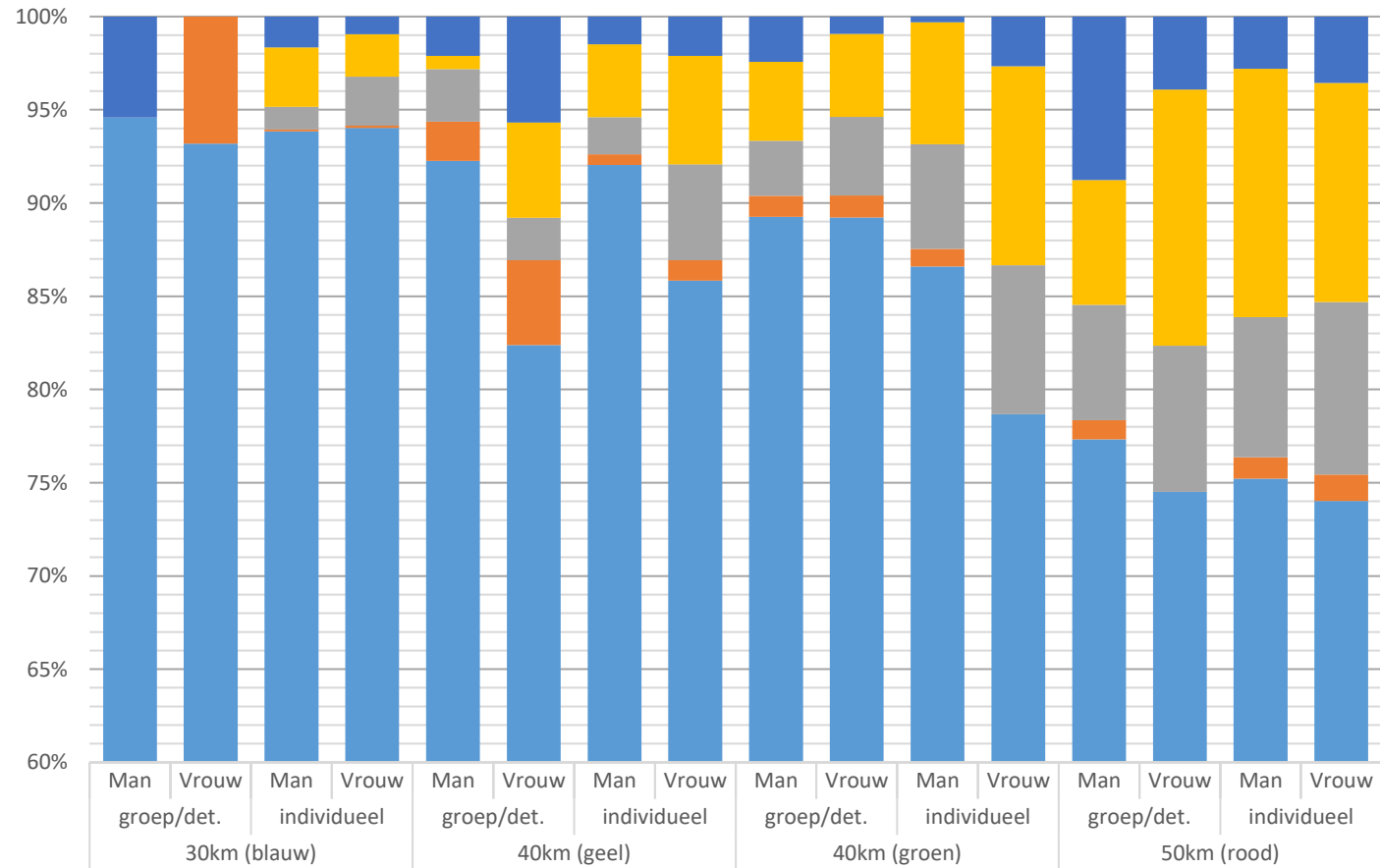

■ 1. niet gestart/uitgevallen op dinsdag	2		15	8	3	10	18	77	56	4	1	2	17	2	61	10
■ 2. niet gestart/uitgevallen op woensdag			29	19	1	9	47	212	97	19	21	8	13	7	291	33
■ 3. niet gestart/uitgevallen op donderdag			11	22	4	4	24	187	68	18	18	6	12	4	164	26
■ 4. niet gestart/uitgevallen op vrijdag		3	1	1	3	8	7	40	26	5	3		2		25	4
■ 5. succesvol deelgenomen	35	41	853	788	131	145	1110	3129	2052	381	278	59	150	38	1642	208

2018 - gegevens deelname debutanten (alleen deelnemers Via Vierdaagse)
(let op: verticale as begint bij 60%)

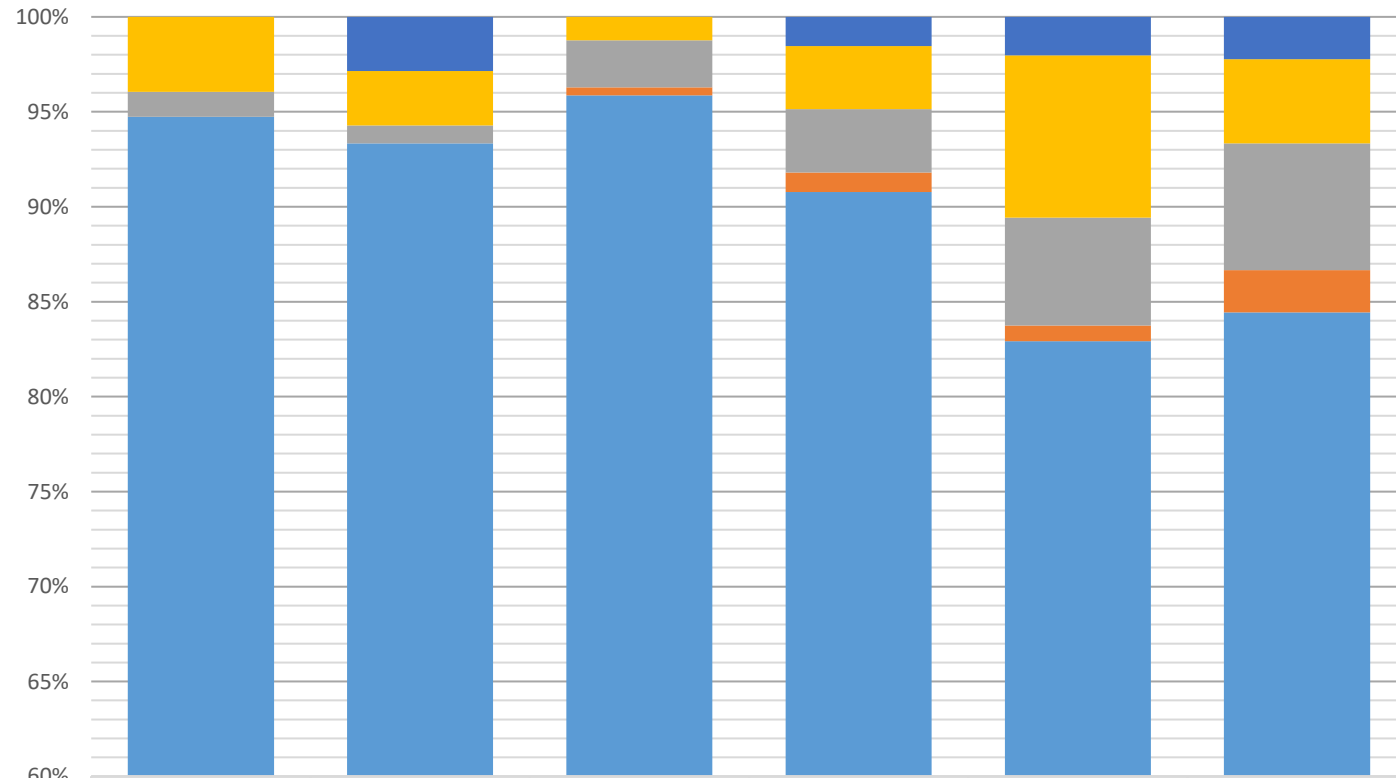

	Man	Vrouw	Man	Vrouw	Man	Vrouw
	individueel 30km (blauw)		individueel 40km (geel)		individueel 50km (rood)	
■ 1. niet gestart/uitgevallen op dinsdag		3		12	5	1
■ 2. niet gestart/uitgevallen op woensdag	3	3	3	26	21	2
■ 3. niet gestart/uitgevallen op donderdag	1	1	6	26	14	3
■ 4. niet gestart/uitgevallen op vrijdag			1	8	2	1
■ 5. succesvol deelgenomen	72	98	232	709	204	38

Uitgereikte beloningen (alleen 'eentjes' en 'tweetjes', de 'lustrumjaren' en beloning hoger dan 55)

De hoogst uitgereikte beloning in 2018 is 71.

In de onderstaande grafiek is per beloning te zien wat de verhouding is tussen het aantal mannen en het aantal vrouwen dat deze beloning heeft behaald. In de tabel rechts is het aantal deelnemers per genoemde beloning te vinden.

2018 - verdeling man/vrouw per behaalde beloning

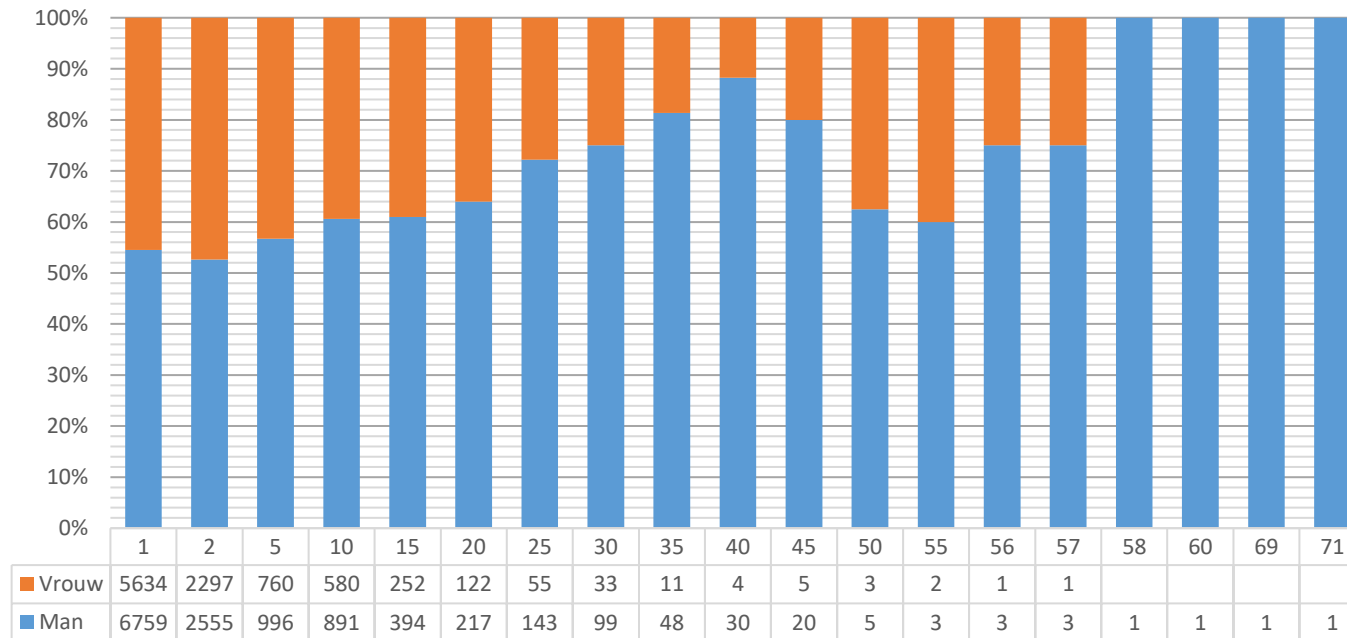

Beloning	Aantal aangemeld	Aantal behaald
71	1	1
70	0	0
69	1	1
68	0	0
67	0	0
66	0	0
65	0	0
64	0	0
63	0	0
62	0	0
61	0	0
60	1	1
59	0	0
58	1	1
57	4	4
56	5	4
55	5	5
50	10	8
45	25	25
40	37	34
35	63	59
30	136	132
25	208	198
20	356	339
15	677	646
10	1513	1471
5	1853	1756
2	5185	4852
1	14323	12393

Resultaten per nationaliteit van alle deelnemers

In onderstaande tabel zijn de nationaliteiten opgenomen wanneer het totaal aantal deelnemers dat zich heeft aangemeld groter is dan 8.

Nationaliteit			aangemeld	uitgevallen	gefinisht	uitval in %
1	Australië (AU)	Burger	16	1	15	6,25%
		Militair	0	0	0	
2	België (BE)	Burger	110	8	102	7,27%
		Militair	27	3	24	11,11%
3	Canada (CA)	Burger	67	8	59	11,94%
		Militair	172	24	148	13,95%
4	Denemarken (DK)	Burger	123	9	114	7,32%
		Militair	432	11	421	2,55%
5	Duitsland (DE)	Burger	898	99	799	11,02%
		Militair	381	9	372	2,36%
6	Finland (FI)	Burger	9	2	7	22,22%
		Militair	164	20	144	12,20%
7	Frankrijk (FR)	Burger	77	7	70	9,09%
		Militair	296	7	289	2,36%
8	Ierland (IE)	Burger	6	1	5	16,67%
		Militair	7	0	7	0,00%
9	Indonesië (ID)	Burger	9	2	7	22,22%
		Militair	0	0	0	
10	Israël (IL)	Burger	46	3	43	6,52%
		Militair	0	0	0	
11	Italië (IT)	Burger	28	2	26	7,14%
		Militair	54	5	49	9,26%
12	Japan (JP)	Burger	36	0	36	0,00%
		Militair	0	0	0	
13	Litouwen (LT)	Burger	21	0	21	0,00%
		Militair	0	0	0	
14	Luxemburg (LU)	Burger	15	2	13	13,33%
		Militair	14	1	13	7,14%

De overige 94 deelnemers die zich hebben aangemeld zijn verdeeld over de volgende nationaliteiten:

Afghanistan (AF)	Marokko (MA)
Angola (AO)	Mexico (MX)
Bosnië en Herzegovina (BA)	Nieuw-Zeeland (NZ)
Brazilië (BR)	Nigeria (NG)
China (CN)	Oeganda (UG)
Colombia (CO)	Oekraïne (UA)
Dominicaanse Republiek (DO)	Oman (OM)
Eritrea (ER)	Oost-Timor (TP)
Estland (EE)	Palestina (PS)
Ethiopië (ET)	Portugal (PT)
Fiji (FJ)	Rwanda (RW)
Filipijnen (PH)	Singapore (SG)
Ghana (GH)	Slovenië (SI)
Griekenland (GR)	Slowakije (SK)
Hongarije (HU)	Somalië (SO)
IJsland (IS)	Suriname (SR)
India (IN)	Syrië (SY)
Kazachstan (KZ)	Tanzania (TZ)
Kenia (KE)	Turkije (TR)
Kosovo (XK)	Uruguay (UY)
Lesotho (LS)	Vietnam (VN)
Libanon (LB)	Zimbabwe (ZW)
Malawi (MW)	Zuid-Korea (KR)
Maleisië (MY)	

15	Nederland (NL)	Burger	36294	2726	33568	7,51%
		Militair	1797	187	1610	10,41%
16	Nepal (NP)	Burger	5	0	5	0,00%
		Militair	10	4	6	40,00%
17	Noorwegen (NO)	Burger	135	12	123	8,89%
		Militair	383	25	358	6,53%
18	Oostenrijk (AT)	Burger	30	6	24	20,00%
		Militair	17	0	17	0,00%
19	Polen (PL)	Burger	14	4	10	28,57%
		Militair	5	3	2	60,00%
20	Roemenië (RO)	Burger	5	2	3	40,00%
		Militair	4	0	4	0,00%
21	Rusland (RU)	Burger	20	0	20	0,00%
		Militair	1	0	1	0,00%
22	Spanje (ES)	Burger	12	3	9	25,00%
		Militair	95	9	86	9,47%
23	Taiwan (TW)	Burger	26	0	26	0,00%
		Militair	0	0	0	
24	Tsjechië (CZ)	Burger	11	0	11	0,00%
		Militair	3	0	3	0,00%
25	Verenigd Koninkrijk (GB)	Burger	579	59	520	10,19%
		Militair	754	70	684	9,28%
26	Verenigde Staten (US)	Burger	94	30	64	31,91%
		Militair	386	60	326	15,54%
27	Zuid-Afrika (ZA)	Burger	10	0	10	0,00%
		Militair	0	0	0	
28	Zweden (SE)	Burger	66	8	58	12,12%
		Militair	340	9	331	2,65%
29	Zwitserland (CH)	Burger	107	10	97	9,35%
		Militair	175	5	170	2,86%

Op de volgende pagina is een grafiek te vinden met de uitvalgegevens van de 29 nationaliteiten uit de bovenstaande tabel.

2018 - resultaten diverse nationaliteiten (let op: de horizontale as begint bij 60%)

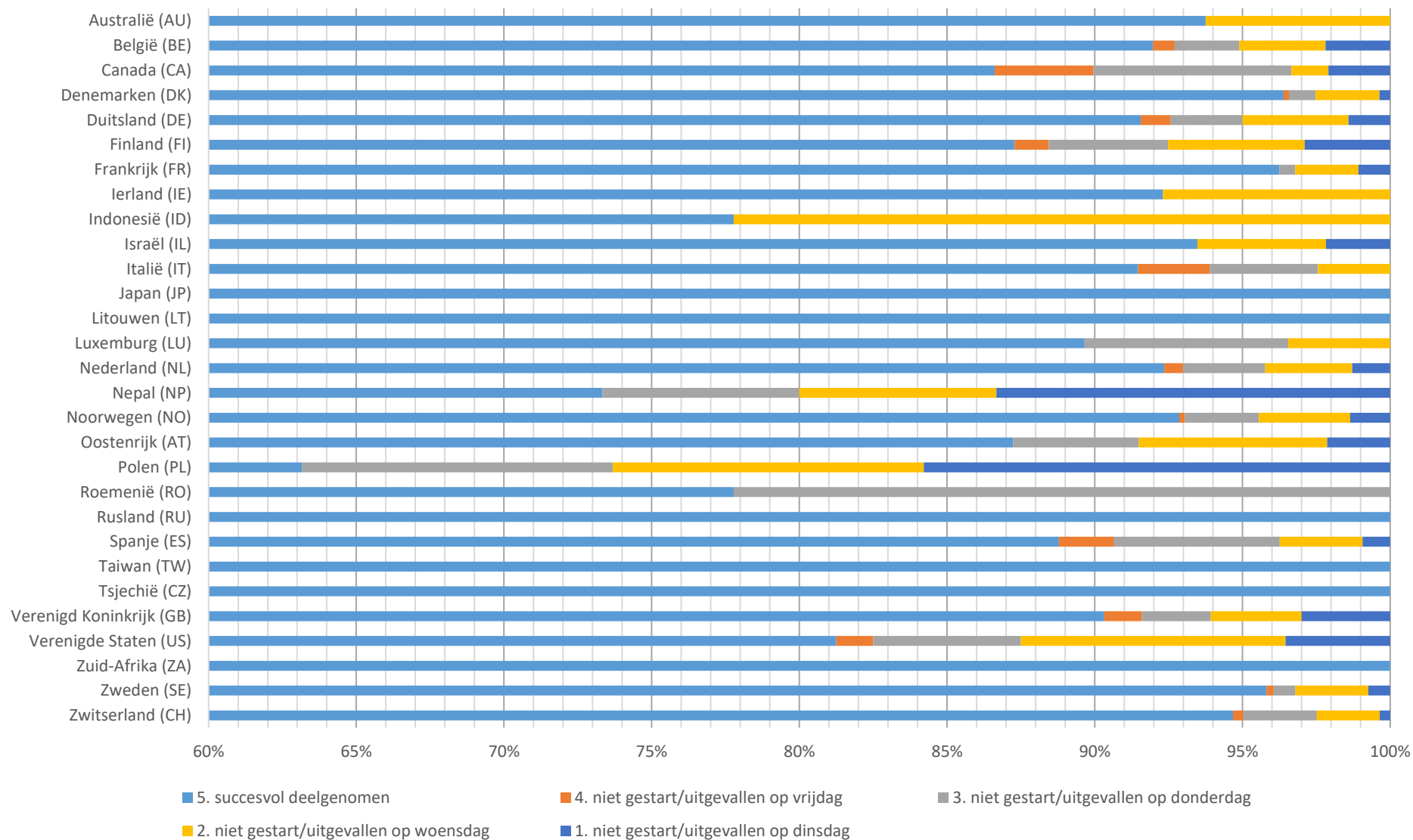

Deelnemers die zijn aangemeld per provincie – opgegeven woonland is Nederland

Provincie NL	Aangemeld	1. niet gestart / uitgevallen op dinsdag	2. niet gestart / uitgevallen op woensdag	3. niet gestart / uitgevallen op donderdag	4. niet gestart / uitgevallen op vrijdag	Gefinist	Uitval in %
Drenthe	818	9	19	31	3	756	7,58%
Man	447	7	10	13	0	417	6,71%
Vrouw	371	2	9	18	3	339	8,63%
Flevoland	554	6	19	17	2	510	7,94%
Man	338	3	15	11	1	308	8,88%
Vrouw	216	3	4	6	1	202	6,48%
Friesland	738	10	32	19	6	671	9,08%
Man	399	6	21	11	4	357	10,53%
Vrouw	339	4	11	8	2	314	7,37%
Gelderland	11665	179	378	363	78	10667	8,56%
Man	6310	97	204	169	32	5808	7,96%
Vrouw	5355	82	174	194	46	4859	9,26%
Groningen	665	4	25	27	4	605	9,02%
Man	334	2	16	16	3	297	11,08%
Vrouw	331	2	9	11	1	308	6,95%
Limburg	2041	30	58	54	9	1890	7,40%
Man	1103	13	36	25	5	1024	7,16%
Vrouw	938	17	22	29	4	866	7,68%
Noord-Brabant	7350	74	186	179	41	6870	6,53%
Man	3969	36	105	88	23	3717	6,35%
Vrouw	3381	38	81	91	18	3153	6,74%
Noord-Holland	3405	49	93	77	28	3158	7,25%
Man	1891	30	41	32	16	1772	6,29%
Vrouw	1514	19	52	45	12	1386	8,45%

Provincie NL	Aangemeld	1. niet gestart / uitgevallen op dinsdag	2. niet gestart / uitgevallen op woensdag	3. niet gestart / uitgevallen op donderdag	4. niet gestart / uitgevallen op vrijdag	Gefinisht	Uitval in %
Overijssel	2026	15	56	58	6	1891	6,66%
Man	1126	9	35	31	1	1050	6,75%
Vrouw	900	6	21	27	5	841	6,56%
Utrecht	2567	37	80	66	16	2368	7,75%
Man	1393	13	40	34	10	1296	6,96%
Vrouw	1174	24	40	32	6	1072	8,69%
Zuid-Holland	5691	75	176	162	46	5232	8,07%
Man	3205	29	105	88	28	2955	7,80%
Vrouw	2486	46	71	74	18	2277	8,41%
Zeeland	486	3	13	7	2	461	5,14%
Man	274	2	8	4	0	260	5,11%
Vrouw	212	1	5	3	2	201	5,19%
Eindtotaal	38006	491	1135	1060	241	35079	7,70%

Resultaten militaire deelnemers – naar soort inschrijving en geslacht

Militair 2018	Aangemeld	1. niet gestart / uitgevallen op dinsdag	2. niet gestart / uitgevallen op woensdag	3. niet gestart / uitgevallen op donderdag	4. niet gestart / uitgevallen op vrijdag	5. succesvol deelgenomen
30km (blauw) - individueel	7	0	0	0	0	7
Man	7	0	0	0	0	7
40km (geel) - individueel	368	4	9	9	3	343
Man	345	3	9	7	3	323
Vrouw	23	1	0	2	0	20
40km(groen) - detachement	4002	69	131	103	39	3660
Man	3428	64	108	84	34	3138
Vrouw	574	5	23	19	5	522
40km (groen) - individueel	1118	4	39	34	8	1033
Man	958	2	30	28	8	890
Vrouw	160	2	9	6	0	143
50km (rood) - individueel	27	0	1	1	0	25
Man	26	0	1	1	0	24
Vrouw	1	0	0	0	0	1
Eindtotaal	5522	77	180	147	50	5068

2018 - deelnamegegevens vrouwelijke militairen

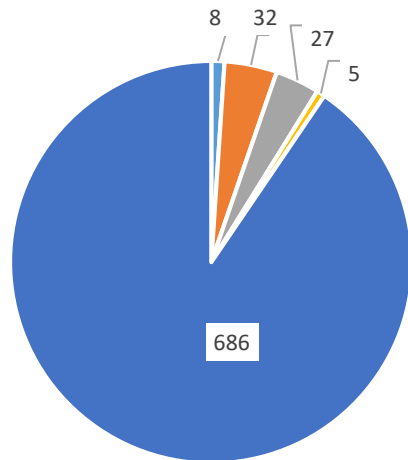

- 1. niet gestart/uitgevallen op dinsdag
- 2. niet gestart/uitgevallen op woensdag
- 3. niet gestart/uitgevallen op donderdag
- 4. niet gestart/uitgevallen op vrijdag
- 5. succesvol deelgenomen

2018 - deelnamegegevens mannelijke militairen

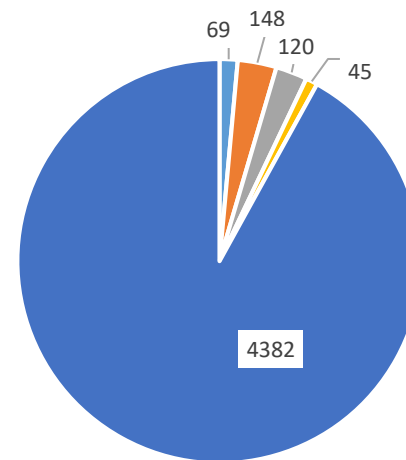

- 1. niet gestart/uitgevallen op dinsdag
- 2. niet gestart/uitgevallen op woensdag
- 3. niet gestart/uitgevallen op donderdag
- 4. niet gestart/uitgevallen op vrijdag
- 5. succesvol deelgenomen

2018 - nationaliteiten militairen (aangemeld)

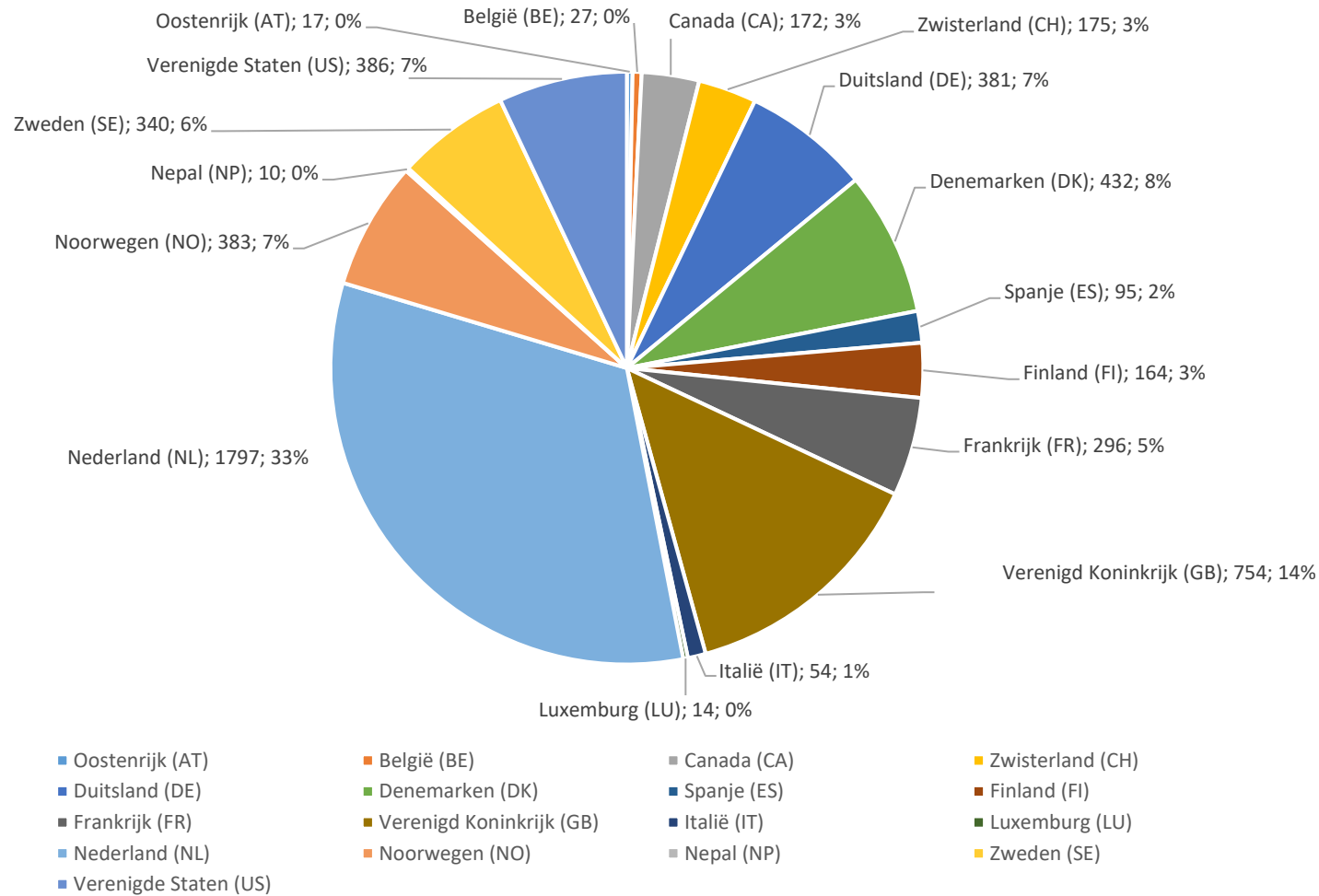

In de grafieken '2018 – nationaliteiten militairen' zijn de nationaliteiten opgenomen wanneer het totaal aantal militaire deelnemers dat zich heeft aangemeld groter is dan 8.

De 25 deelnemers die niet in deze grafiek zijn opgenomen, hebben de volgende nationaliteiten:
 Tsjechië (CZ)
 Estland (EE)
 Fiji (FJ)
 Ghana (GH)
 Hongarije (HU)
 Ierland (IE)
 Polen (PL)
 Roemenië (RO)
 Rusland (RU)

2018 - nationaliteiten militairen (succesvol)

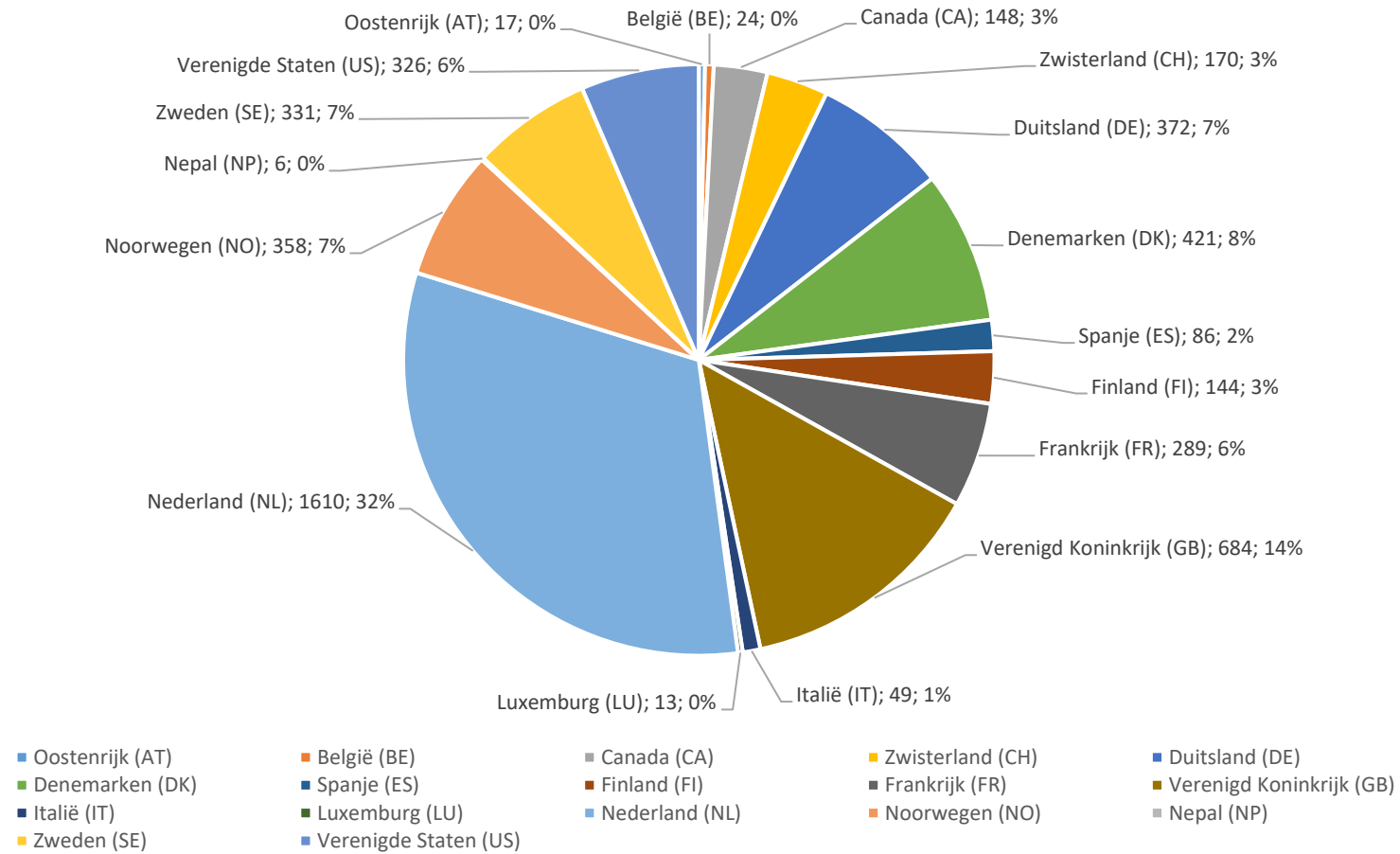

Leeftijdsverdeling over de afstanden

Hieronder volgen vier grafieken waarin de verdeling van de afstanden over de verschillende geboortejaren is te zien. De eerste twee grafieken geven een overzicht van de deelnemers die zijn aangemeld. De derde en vierde grafiek geven een overzicht van de deelnemers die succesvol hebben deelgenomen.

2018 - afstand per geboortjaar (aangemeld), in percentages

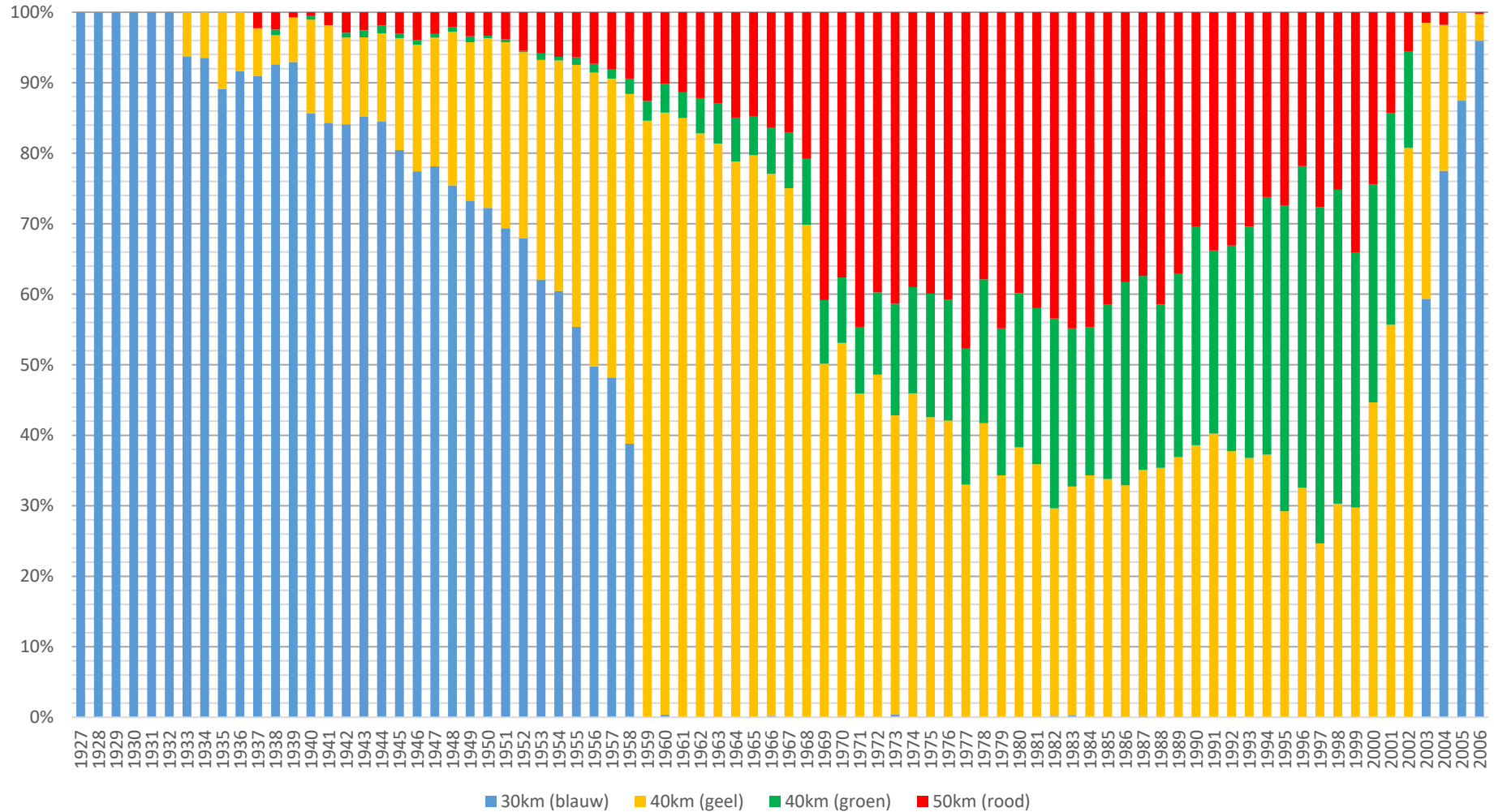

2018 - afstand per geboortjaar (aangemeld), in aantallen

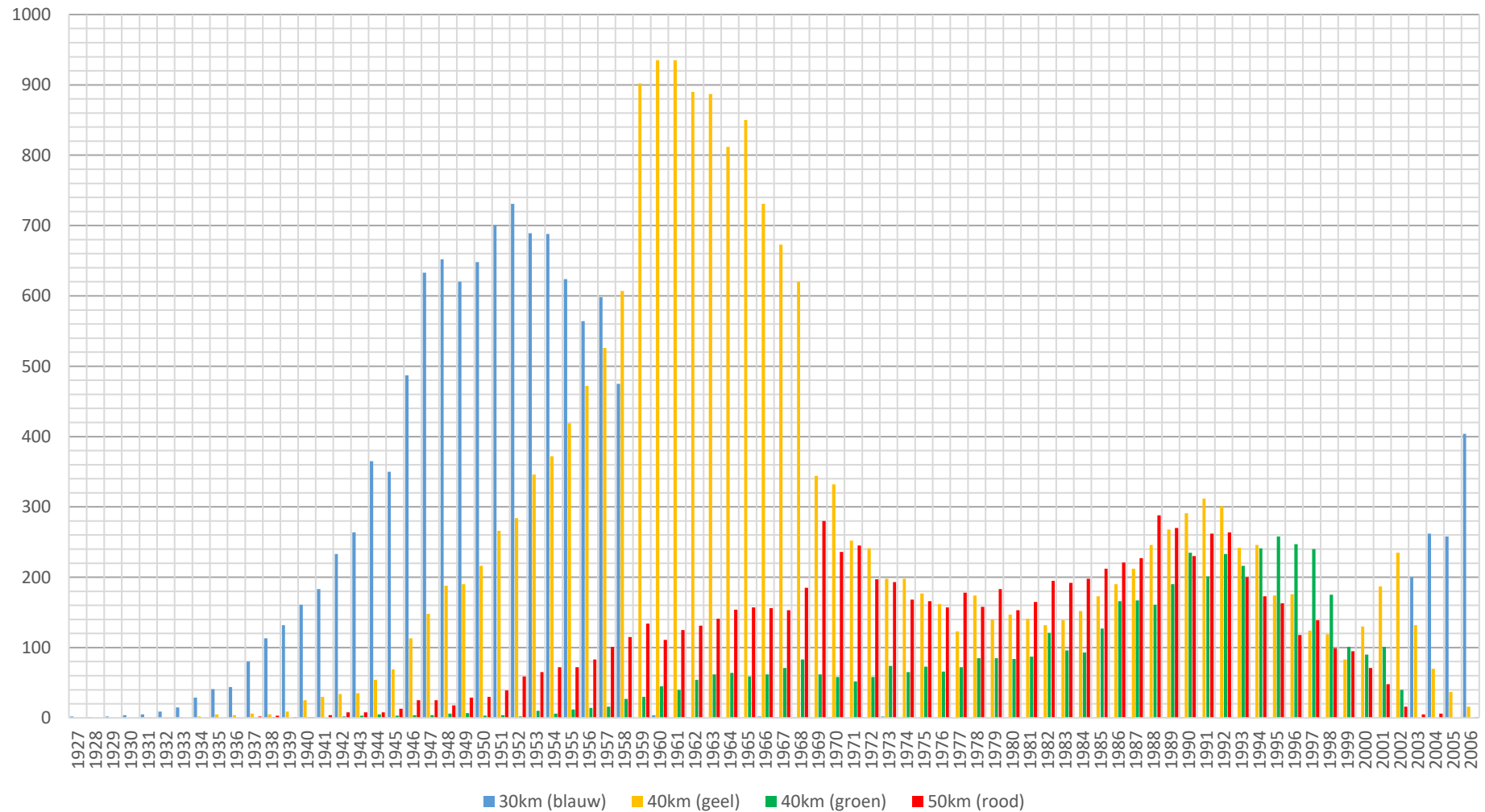

2018 - afstand per geboortjaar (succesvol), in percentages

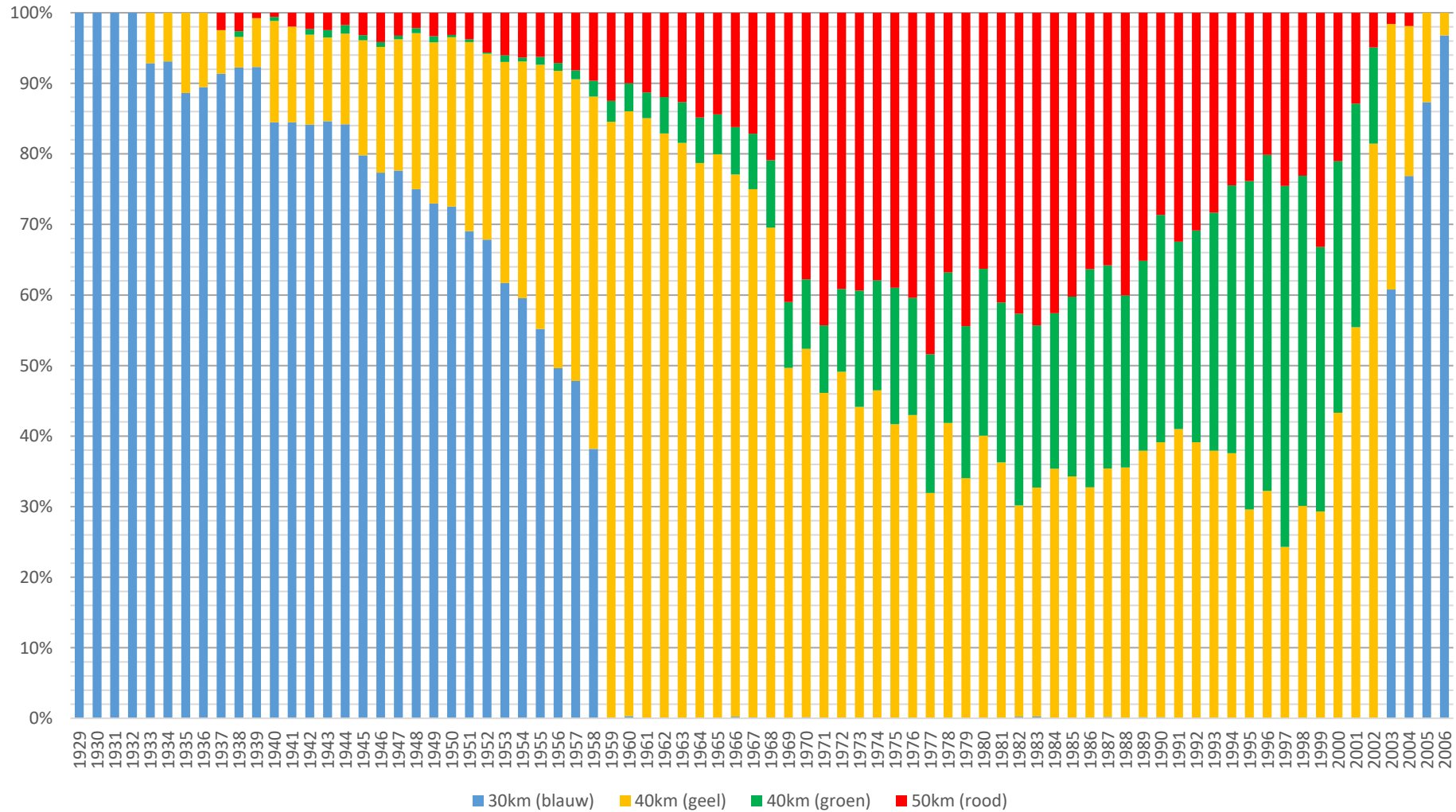

2018 - afstand per geboortjaar (succesvol), in aantallen

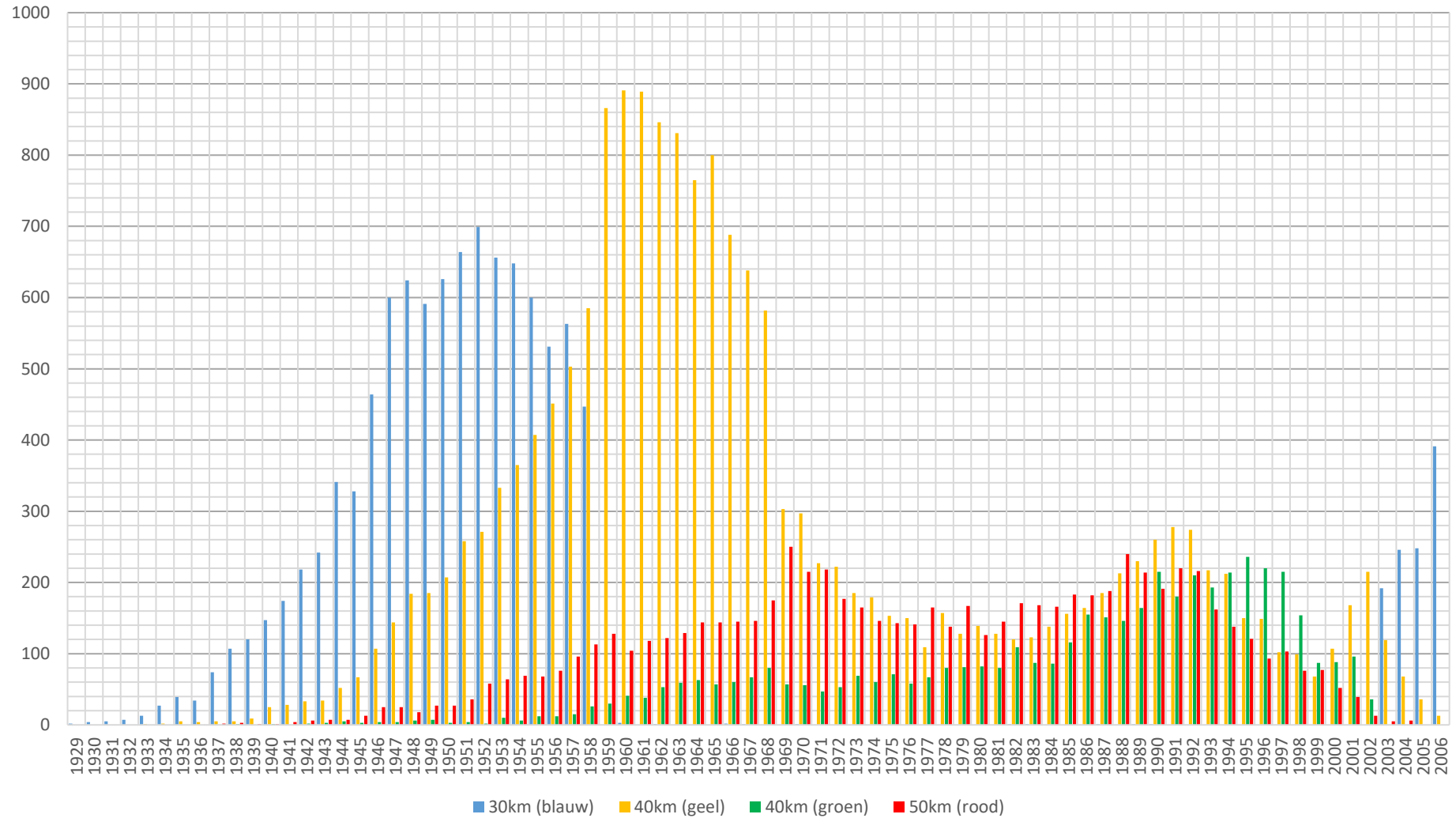

In de hiernavolgende grafieken zijn de gegevens van deelname te vinden afgezet tegen leeftijdscategorie en geslacht. Voor de indeling in een bepaalde leeftijdscategorie is uitgegaan van het geboortjaar. Iemand die op 16 april 1985 is geboren, bereikt in 2018 de leeftijd van 33 jaar en is daardoor opgenomen in de leeftijdscategorie 31-40 jaar.

2018 - aantal deelnemers per leeftijdscategorie en geslacht (aangemeld)

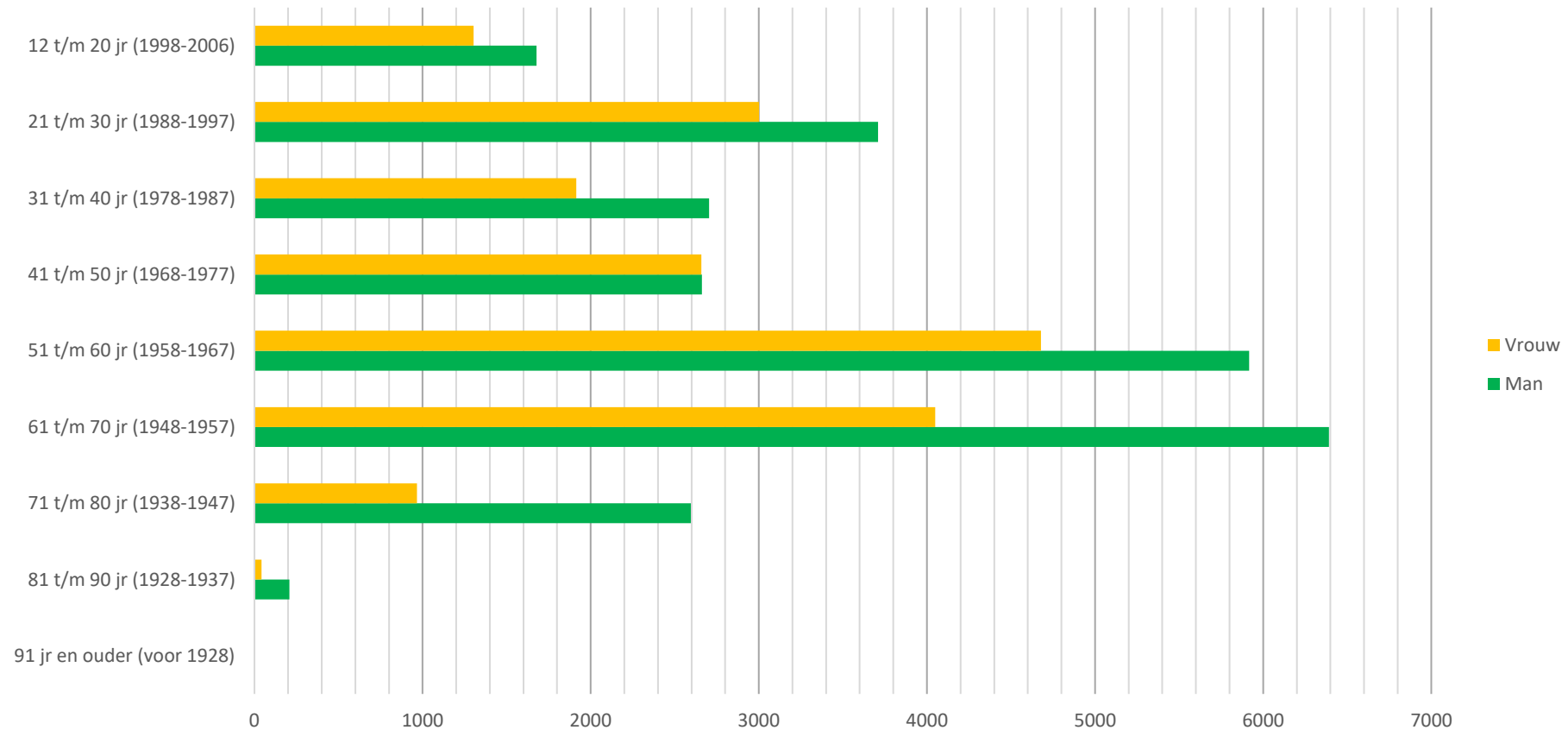

2018 - aantal deelnemers per leeftijdscategorie en geslacht (succesvol)

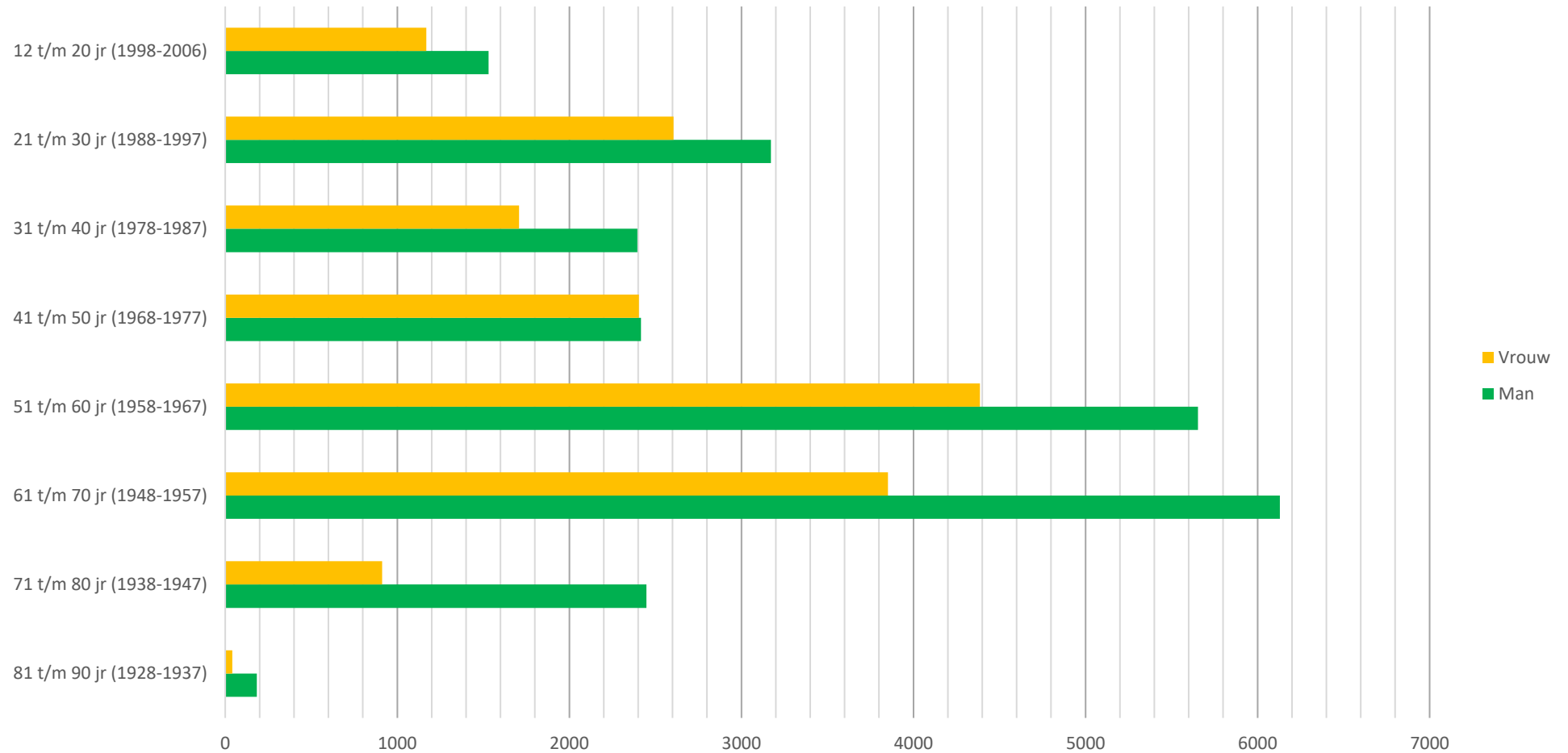

2018 - aantal deelnemers per leeftijdscategorie en geslacht (resultaat deelname)

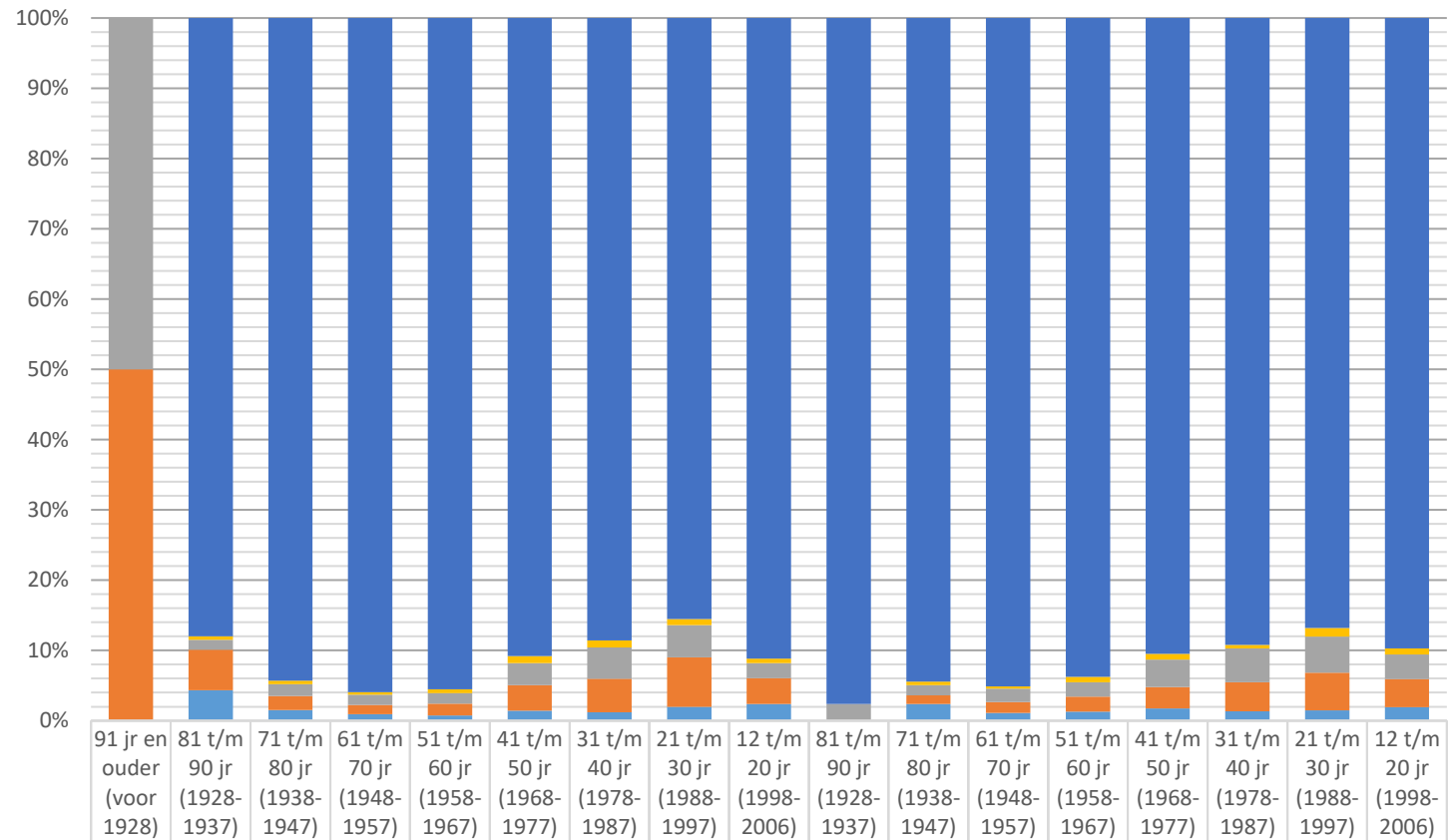

	91 jr en ouder (voor 1928)	81 t/m 90 jr (1928-1937)	71 t/m 80 jr (1938-1947)	61 t/m 70 jr (1948-1957)	51 t/m 60 jr (1958-1967)	41 t/m 50 jr (1968-1977)	31 t/m 40 jr (1978-1987)	21 t/m 30 jr (1988-1997)	12 t/m 20 jr (1998-2006)	81 t/m 90 jr (1928-1937)	71 t/m 80 jr (1938-1947)	61 t/m 70 jr (1948-1957)	51 t/m 60 jr (1958-1967)	41 t/m 50 jr (1968-1977)	31 t/m 40 jr (1978-1987)	21 t/m 30 jr (1988-1997)	12 t/m 20 jr (1998-2006)
	Man									Vrouw							
■ 5. succesvol deelgenomen		183	2448	6130	5653	2416	2395	3172	1530	41	912	3852	4387	2405	1707	2606	1169
■ 4. niet gestart/uitgevallen op vrijdag		1	13	23	32	27	27	32	10		5	13	36	22	10	36	11
■ 3. niet gestart/uitgevallen op donderdag	1	3	43	94	88	83	121	171	36	1	14	78	96	104	92	154	46
■ 2. niet gestart/uitgevallen op woensdag	1	12	53	84	100	97	128	260	62		12	61	100	81	79	162	52
■ 1. niet gestart/uitgevallen op dinsdag		9	39	60	44	38	33	74	40		23	46	60	46	26	44	25