

## Statistieken 2019 - 103<sup>de</sup> Vierdaagse

### Barometer

	2019 alle lopers	% uitval
Inschrijvingen op 1-7	47.236	
Niet gemeld	2.534	
Aangemeld	44.702	
1e dag niet gestart / uitgevallen	661	1,48%
1e dag uitgelopen	44.041	
2e dag niet gestart / uitgevallen	1.350	3,07%
2e dag uitgelopen	42.691	
3e dag niet gestart / uitgevallen	1.111	2,60%
3e dag uitgelopen	41.580	
4e dag niet gestart / uitgevallen	345	0,83%
Vierdaagse uitgelopen	41.235	

Opmerking bij alle statistieken die zijn opgenomen in dit document: in de statistieken zijn alleen de gegevens opgenomen van iedereen die zich heeft aangemeld als deelnemer aan de 103<sup>de</sup> Vierdaagse.

### Mannen en vrouwen

Op de volgende pagina volgt een grafiek waarin de gegevens zijn opgenomen over de deelname van alle deelnemers die zich hebben aangemeld.

De grafiek kan op de volgende manier gelezen worden. Voor geboortjaar 1999 geldt dat 42% van de deelnemers met dit geboortjaar vrouw is. Bij geboortjaar 1932 is te zien dat 50% van de deelnemers met dit geboortjaar valt in de categorie 'Man – 5. Succesvol deelgenomen'.

## 2019 - gegevens deelname per geboortjaar en geslacht (aangemeld)

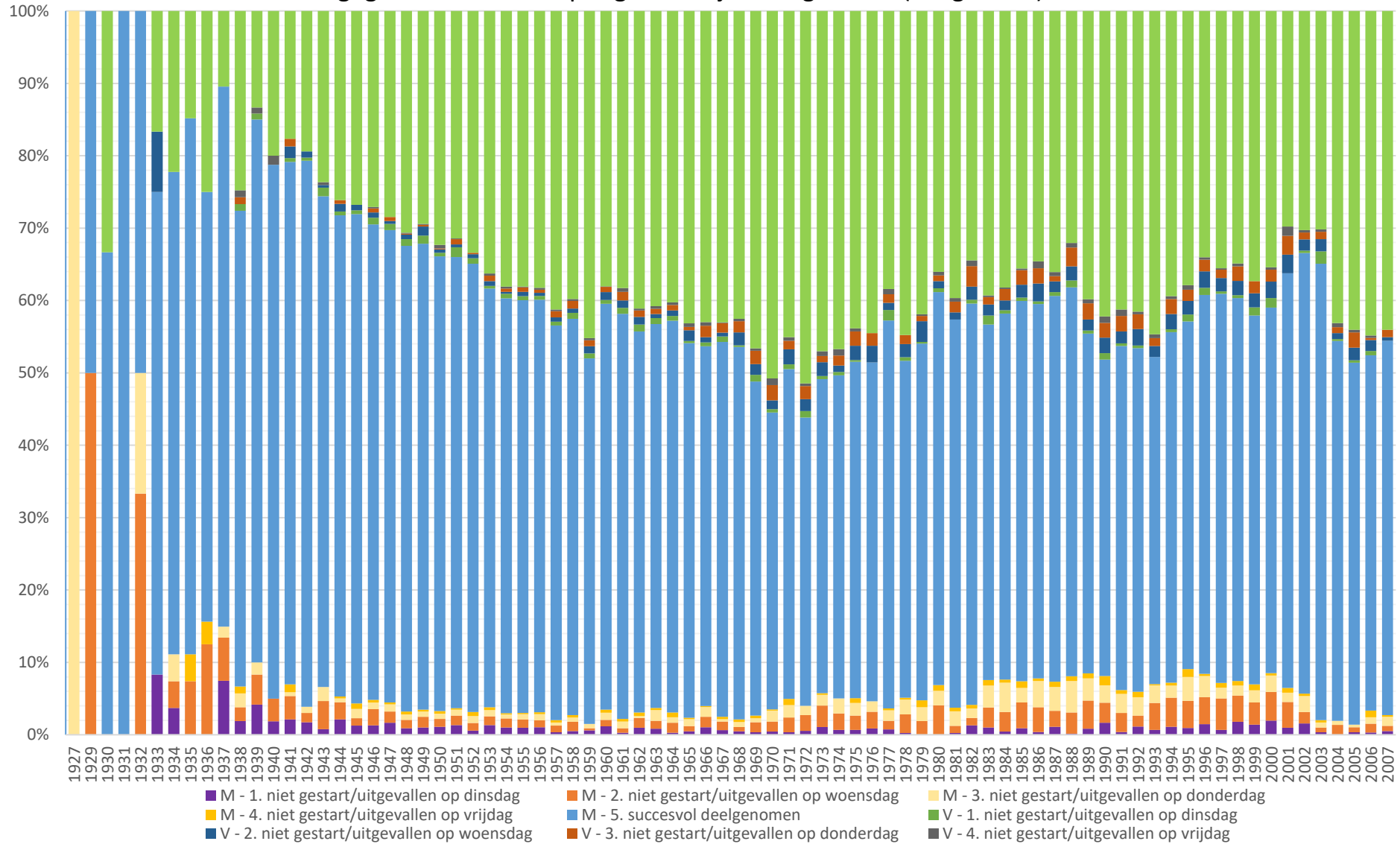

Hieronder volgen twee grafieken waarin te zien is op welke dag van de Vierdaagse in verhouding de meeste deelnemers zijn uitgevallen, verdeeld over de verschillende afstanden. De eerste grafiek toont de gegevens van de mannelijke deelnemers. De tweede grafiek toont de gegevens van de vrouwelijke deelnemers.

2019 - uitvalgegevens mannen per afstand

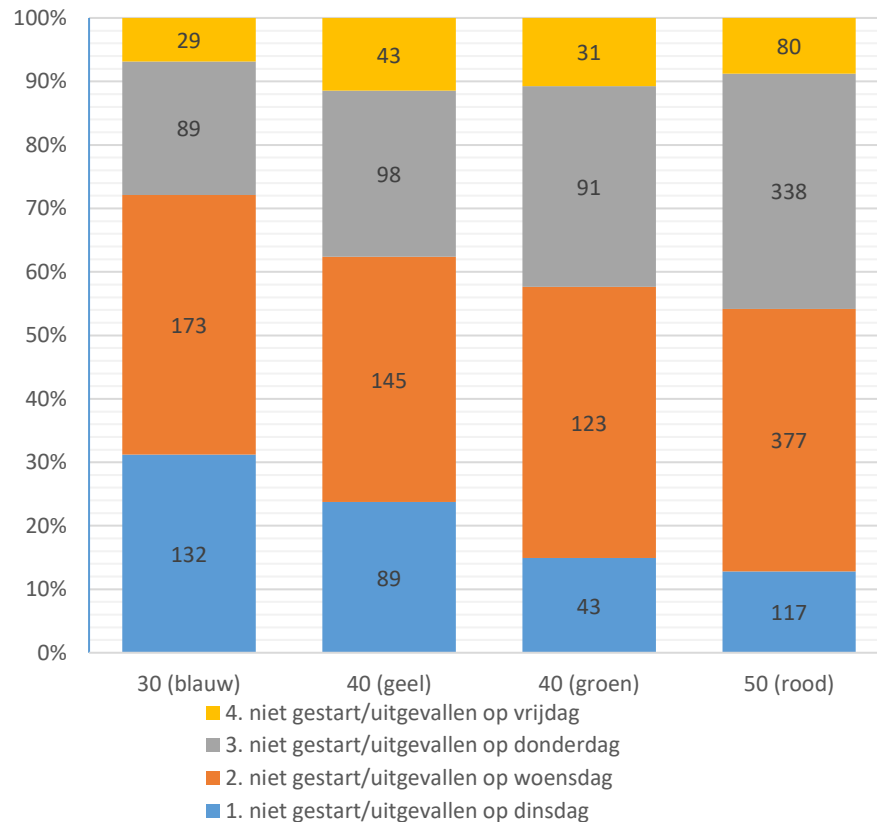

2019 - uitvalgegevens vrouwen per afstand

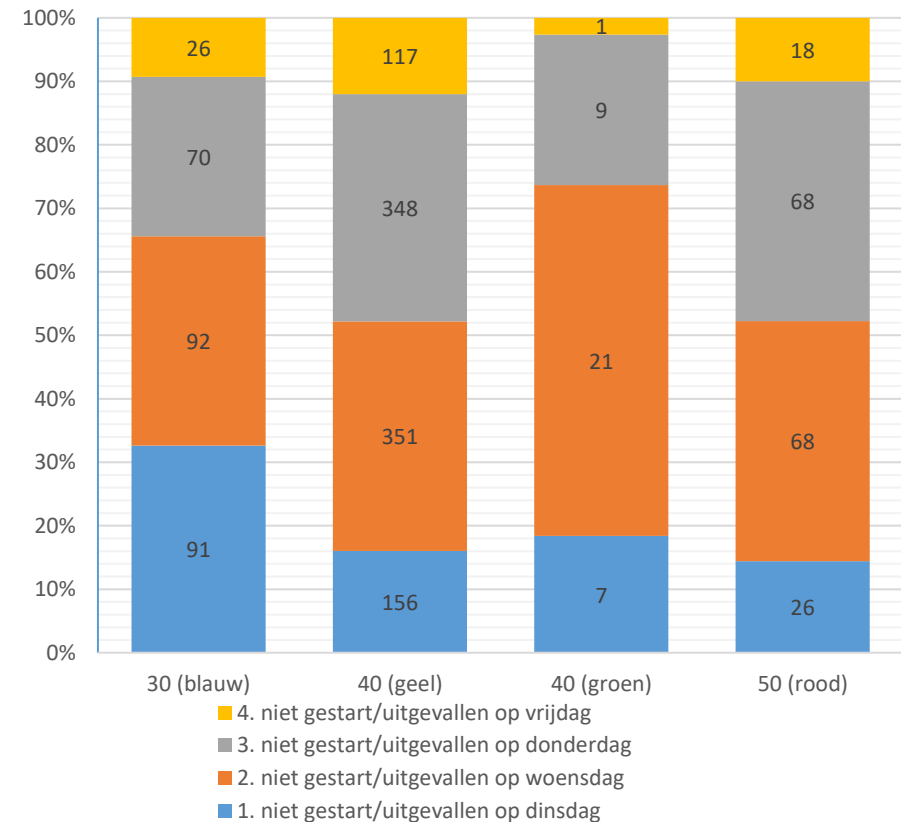

Een leesvoorbeeld van deze grafieken: In de grafiek met de uitvalgegevens van de mannen is te zien dat 31% van de mannelijke uitvallers op de 30km (blauw) valt in de categorie 'niet gestart/uitgevallen op vrijdag'. In de grafiek met uitvalgegevens van de vrouwen is te zien dat op de afstand 50km (rood) 10% van de vrouwen valt in de categorie 'niet gestart/uitgevallen op vrijdag'.

In de onderstaande drie tabellen staan respectievelijk de uitvalgegevens van de mannen, de vrouwen en het totaal aantal deelnemers vermeld. Het uitvalspercentage is te vinden per afstand en geslacht.

2019 Afstand	Aangemeld Man	Mannen niet gestart / uitgevallen op					Gefinisht Man	Uitval %
		Dinsdag	Woensdag	Donderdag	Vrijdag	Totaal		
30km (blauw)	6.714	132	173	89	29	423	6.291	6,30%
40km (geel)	7.678	89	145	98	43	375	7.303	4,88%
40km (groen)	4.401	43	123	91	31	288	4.113	6,54%
50km (rood)	7.302	117	377	338	80	912	6.390	12,49%
<b>Totaal</b>	<b>26.095</b>	<b>381</b>	<b>818</b>	<b>616</b>	<b>183</b>	<b>1.998</b>	<b>24.097</b>	<b>7,66%</b>

2019 Afstand	Aangemeld Vrouw	Vrouwen niet gestart / uitgevallen op					Gefinisht Vrouw	Uitval %
		Dinsdag	Woensdag	Donderdag	Vrijdag	Totaal		
30km (blauw)	4.778	91	92	70	26	279	4.499	5,84%
40km (geel)	11.627	156	351	348	117	972	10.655	8,36%
40km (groen)	825	7	21	9	1	38	787	4,61%
50km (rood)	1377	26	68	68	18	180	1197	13,07%
<b>Totaal</b>	<b>18.607</b>	<b>280</b>	<b>532</b>	<b>495</b>	<b>162</b>	<b>1.469</b>	<b>17.138</b>	<b>7,89%</b>

2019 Afstand	Aangemeld Man&Vrouw	Mannen&Vrouwen niet gestart / uitgevallen op					Gefinisht Man&Vrouw	Uitval %
		Dinsdag	Woensdag	Donderdag	Vrijdag	Totaal		
30km (blauw)	11.492	223	265	159	55	702	10.790	6,11%
40km (geel)	19.305	245	496	446	160	1.347	17.958	6,98%
40km (groen)	5.226	50	144	100	32	326	4.900	6,24%
50km (rood)	8.679	143	445	406	98	1.092	7.587	12,58%
<b>Totaal</b>	<b>44.702</b>	<b>661</b>	<b>1.350</b>	<b>1.111</b>	<b>345</b>	<b>3.467</b>	<b>41.235</b>	<b>7,76%</b>

### Deelname in een groep/detachement versus individueel

In de hiernavolgende grafiek is te vinden op welke afstand deelnemers aan de Vierdaagse hebben deelgenomen en of zij individueel of in groeps- of detachementsverband hebben deelgenomen. De afstand 40km (groen) start vanaf Heumensoord, de afstanden 30km (blauw), 40km (geel) en 50km (rood) starten vanaf de Wedren.

2019 - soort deelname (individueel / groep & detachement) per afstand en geboortjaar

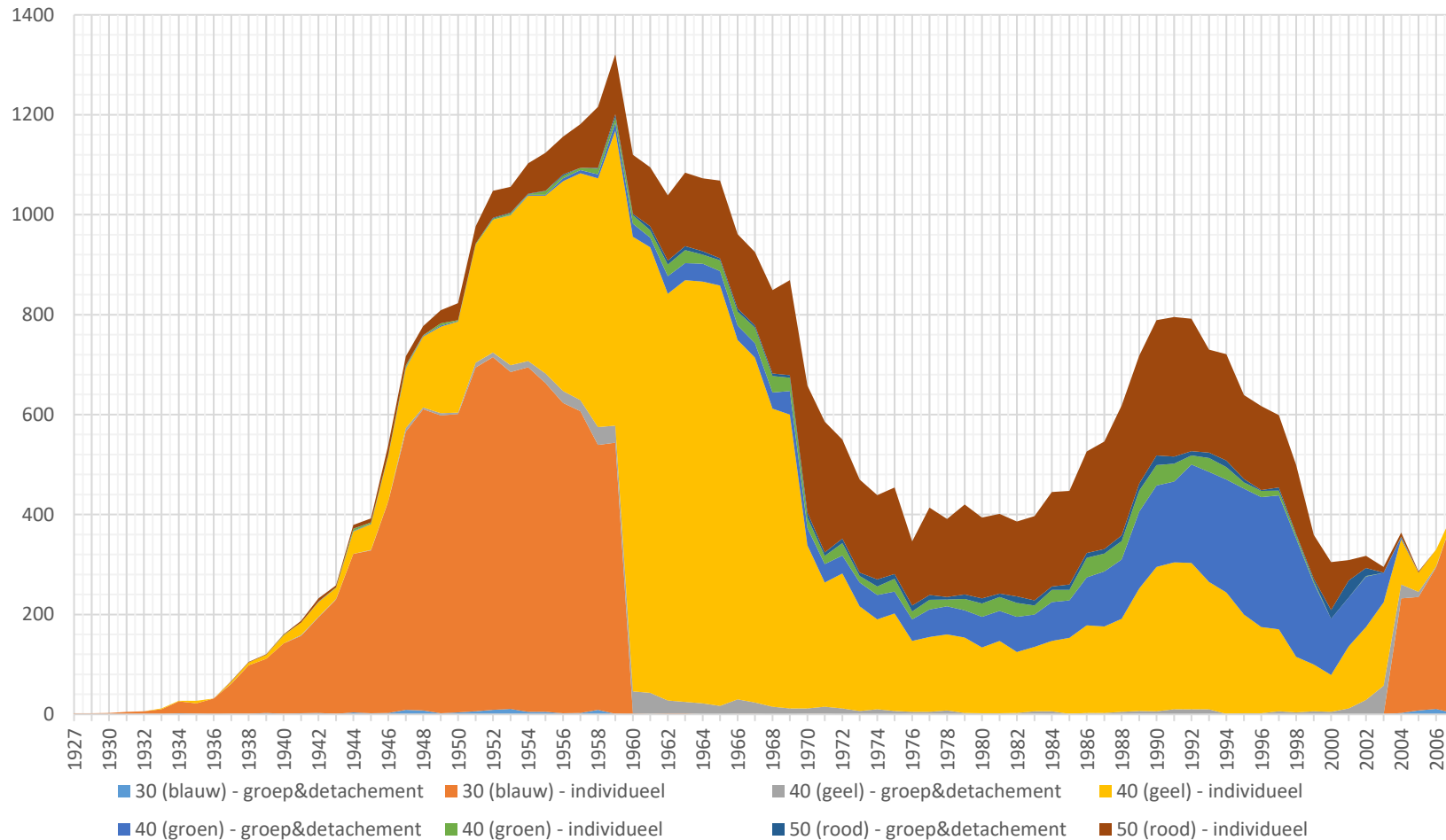

In de volgende grafiek is te vinden hoe de verdeling van individuele deelnemers en deelnemers in groepen & detachementen is naar afstand en geslacht. Let op, de verticale as begint bij 60% in plaats van bij 0%.

### 2019 - gegevens individuele deelname versus deelname in burgergroep & detachement (per afstand en geslacht)

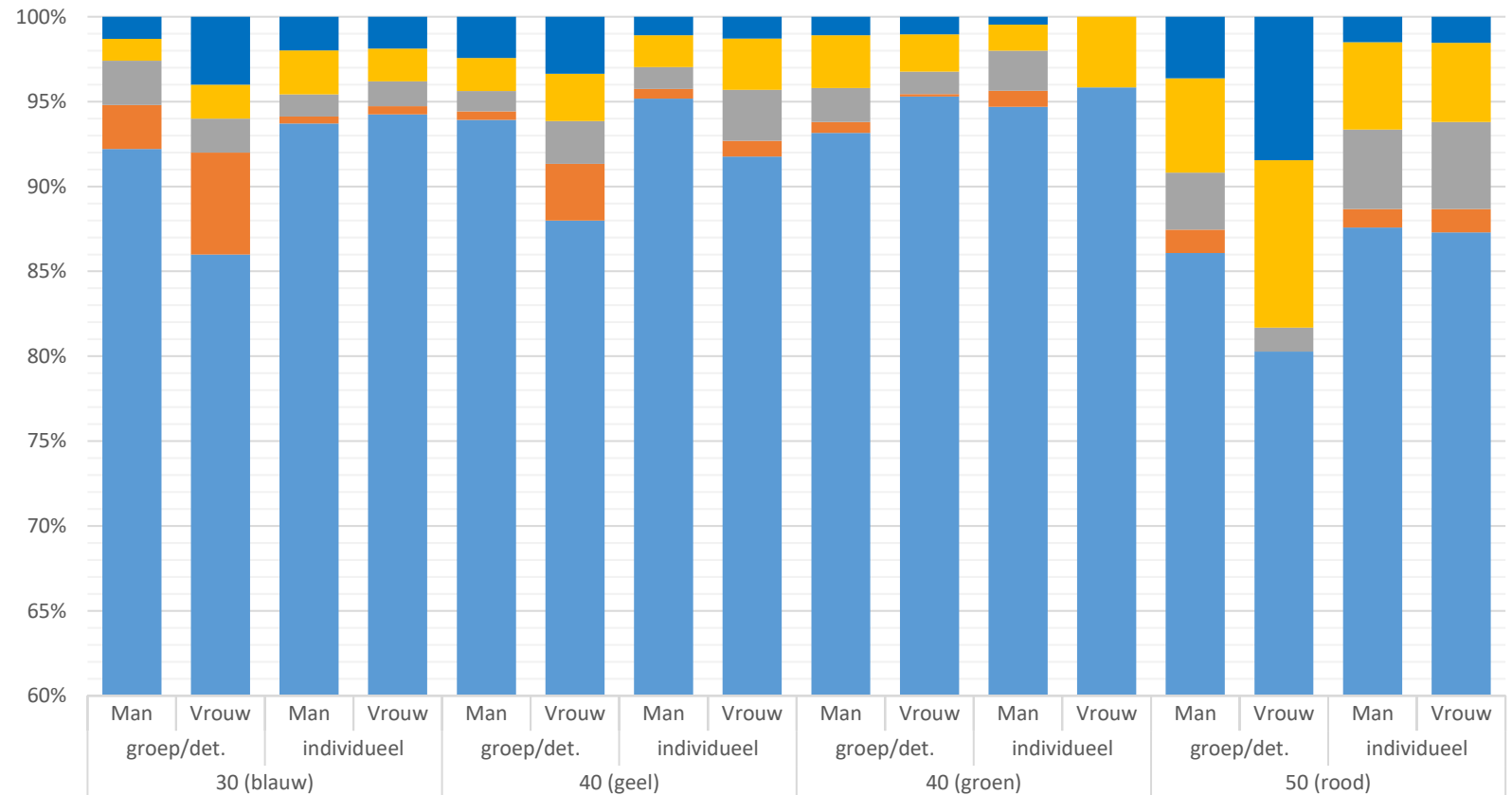

	30 (blauw)		40 (geel)		40 (groen)		50 (rood)	
	Man	Vrouw	Man	Vrouw	Man	Vrouw	Man	Vrouw
■ 1. niet gestart/uitgevallen op dinsdag	1	2	131	89	10	12	79	144
■ 2. niet gestart/uitgevallen op woensdag	1	1	172	91	8	10	137	341
■ 3. niet gestart/uitgevallen op donderdag	2	1	87	69	5	9	93	339
■ 4. niet gestart/uitgevallen op vrijdag	2	3	27	23	2	12	41	105
■ 5. succesvol deelgenomen	71	43	6220	4456	387	315	6916	10340

## Debutanten / deelnemers Via Vierdaagse

Hieronder volgt eerst een barometer van debutanten van de Vierdaagse. Op de twee pagina's daarna kunt u de deelnamegegevens van deze debutanten vinden uitgesplitst naar afstand en geslacht

<b>2019</b> debutanten	alle debutanten		deelnemers Via Vierdaagse		debutanten excl. deelnemers Via Vierdaagse	
<b>Aangemeld</b>	13.220		1.691		11.529	
1e dag niet gestart/uitgevallen	204	1,54%	14	0,83%	190	1,65%
1e dag uitgelopen	13.016		1.677		11.339	
2e dag niet gestart/uitgevallen	663	5,09%	40	2,39%	623	5,49%
2e dag uitgelopen	12.353		1.637		10.716	
3e dag niet gestart/uitgevallen	577	4,67%	49	2,99%	528	4,93%
3e dag uitgelopen	11.776		1.588		10.188	
4e dag niet gestart/uitgevallen	166	1,41%	19	1,20%	147	1,44%
Vierdaagse uitgelopen	11.610		1.569		10.041	
<i>totaal uitgevallen</i>	<i>1.610</i>	<i>12,18%</i>	<i>122</i>	<i>7,21%</i>	<i>1.488</i>	<i>12,91%</i>

## 2019 - gegevens deelname debutanten (zonder deelnemers Via Vierdaagse) (let op: verticale as begint bij 60%)

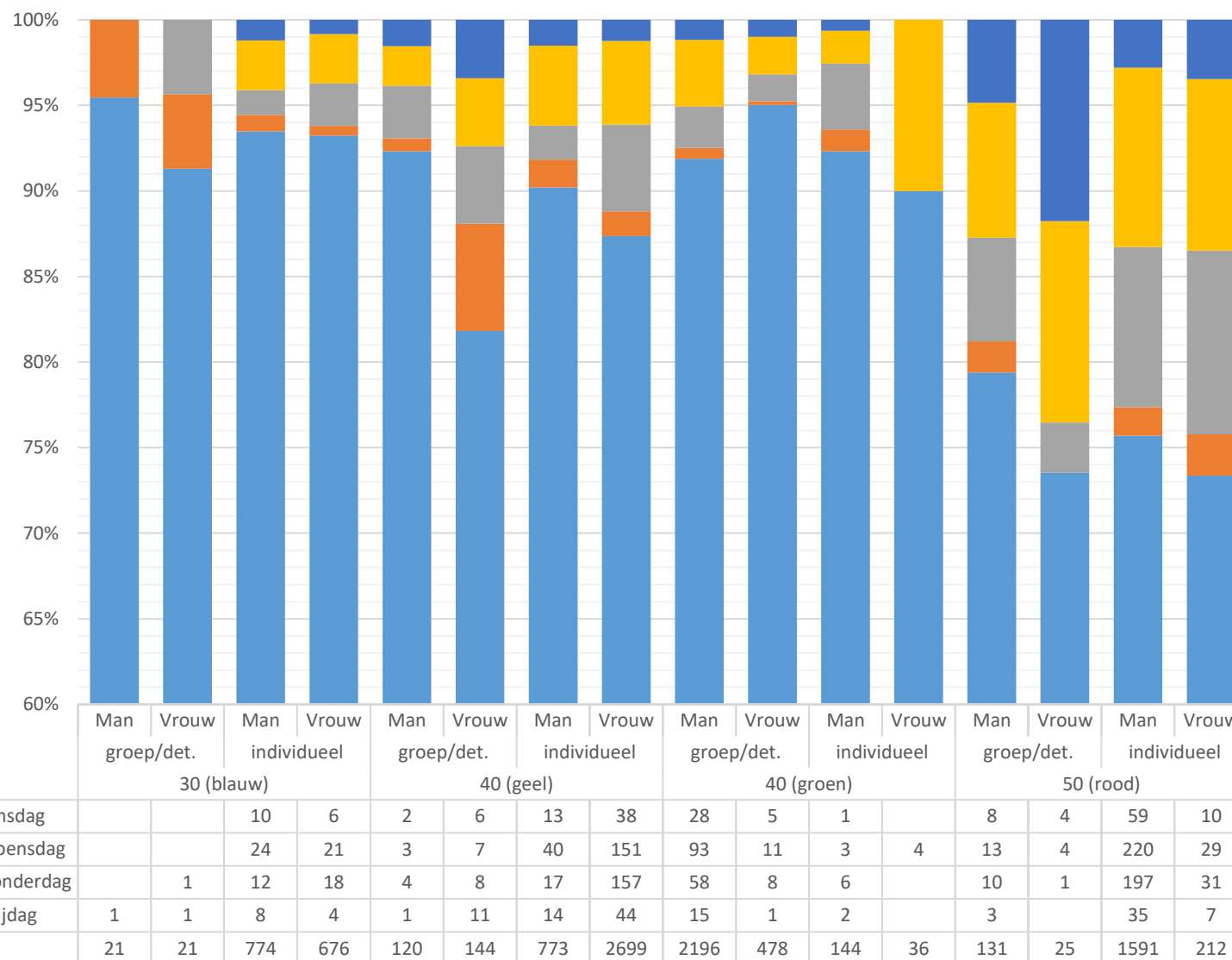



## 2019 - gegevens deelname debutanten (alleen deelnemers Via Vierdaagse) (let op: verticale as begint bij 60%)

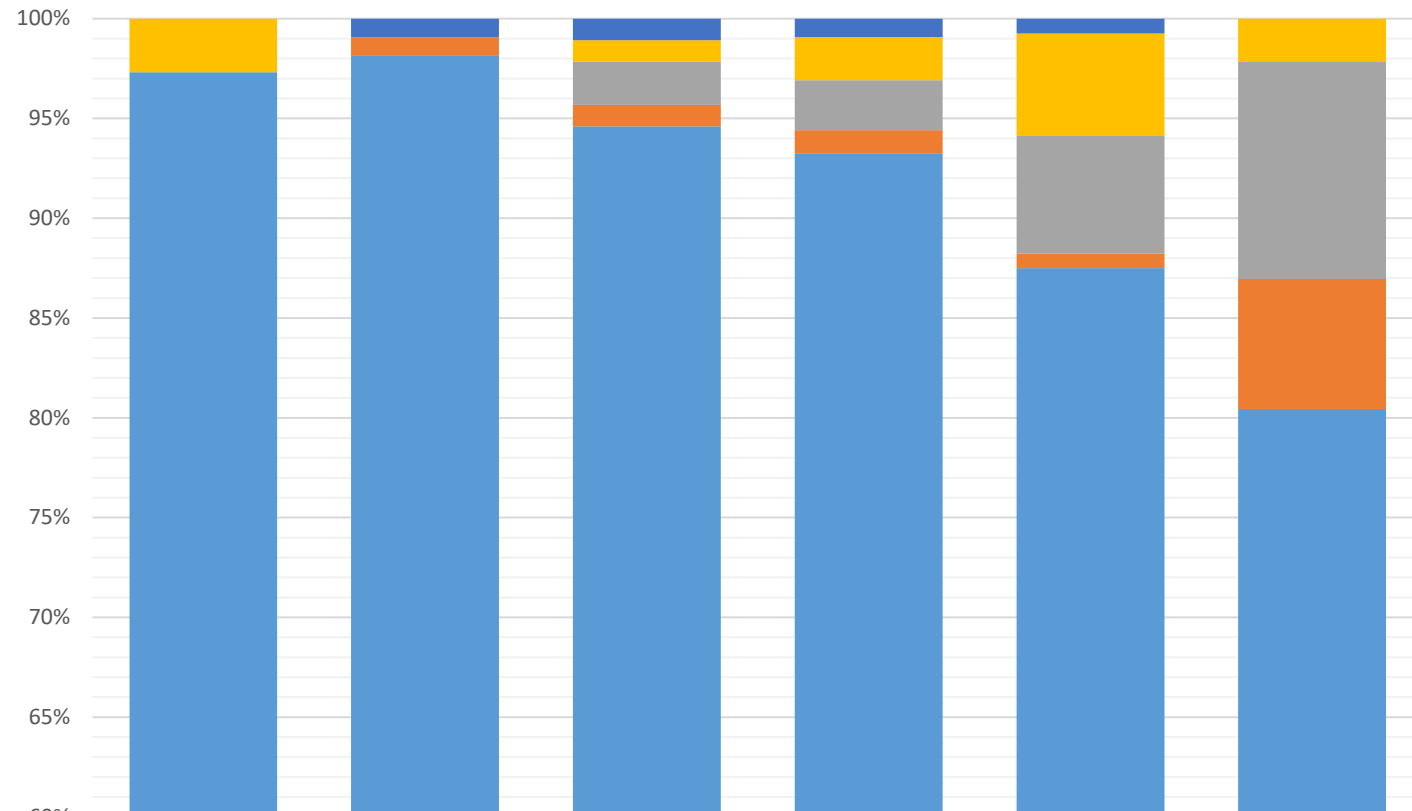

	Man		Vrouw		Man		Vrouw		Man		Vrouw	
	individueel 30 (blauw)		individueel 40 (geel)		individueel 40 (geel)		individueel 40 (geel)		individueel 50 (rood)		individueel 50 (rood)	
■ 1. niet gestart/uitgevallen op dinsdag		1	3	8	2							
■ 2. niet gestart/uitgevallen op woensdag	3		3	19	14			1				
■ 3. niet gestart/uitgevallen op donderdag			6	22	16			5				
■ 4. niet gestart/uitgevallen op vrijdag		1	3	10	2			3				
■ 5. succesvol deelgenomen	109	105	263	817	238			37				

### Uitgereikte beloningen (alleen 'eentjes' en 'tweetjes', de 'lustrumjaren' en beloning hoger dan 55)

De hoogst uitgereikte beloning in 2019 is 70.

In de onderstaande grafiek is per beloning te zien wat de verhouding is tussen het aantal mannen en het aantal vrouwen dat deze beloning heeft behaald. In de tabel rechts is het aantal deelnemers per genoemde beloning te vinden.

2019 - verdeling man/vrouw per behaalde beloning

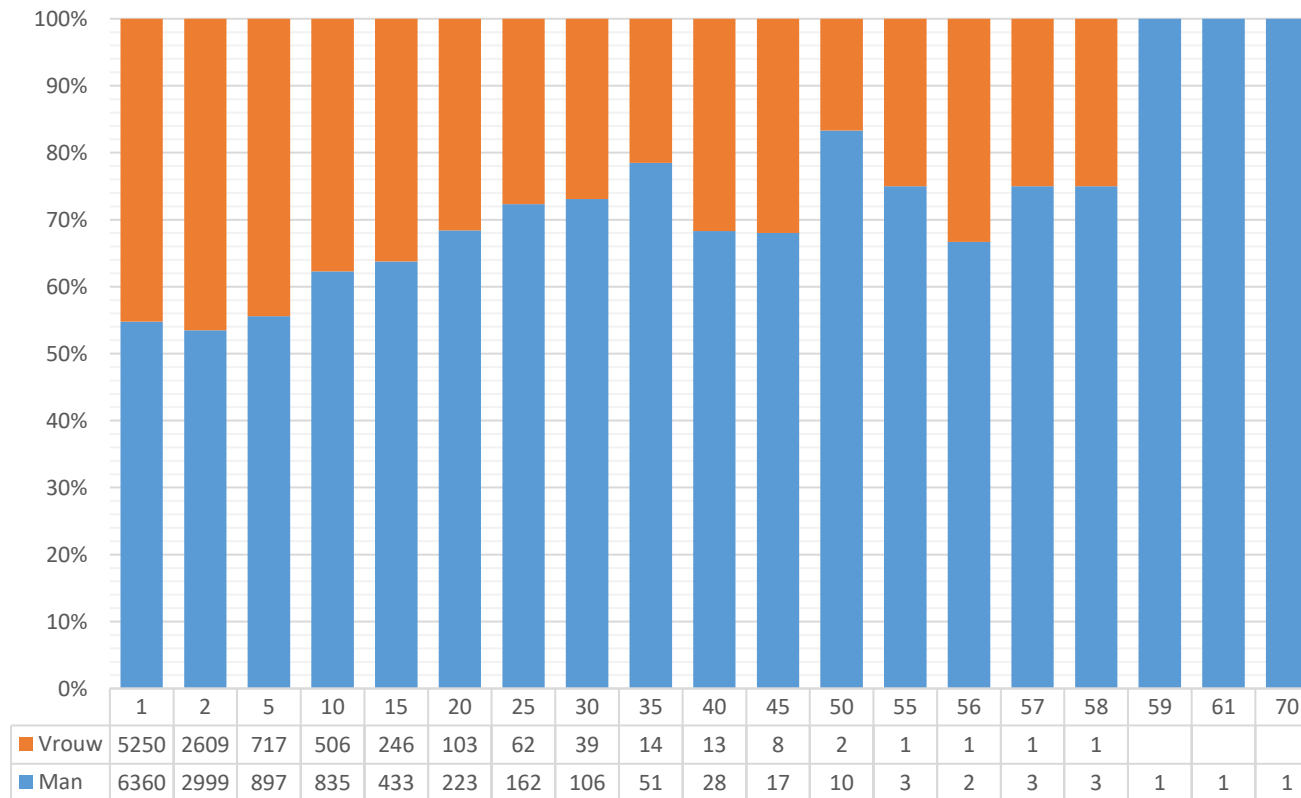

Beloning	Aantal aangemeld	Aantal behaald
72	1	0
71	0	0
70	1	1
69	0	0
68	0	0
67	0	0
66	0	0
65	0	0
64	0	0
63	0	0
62	0	0
61	1	1
60	0	0
59	1	1
58	4	4
57	4	4
56	3	3
55	5	4
50	12	12
45	25	25
40	44	41
35	70	65
30	153	145
25	233	224
20	343	326
15	720	679
10	1409	1341
5	1721	1614
2	6080	5608
1	13220	11610

### Resultaten per nationaliteit van alle deelnemers

In onderstaande tabel zijn de nationaliteiten opgenomen wanneer het totaal aantal deelnemers dat zich heeft aangemeld groter is dan 7.

Nationaliteit			aangemeld	uitgevallen	gefinisht	uitval in %
1	Australië (AU)	burger	18	3	15	16,67%
		militair	27	1	26	3,70%
2	België (BE)	burger	134	10	124	7,46%
		militair	23	1	22	4,35%
3	Canada (CA)	burger	71	9	62	12,68%
		militair	179	0	179	0,00%
4	Denemarken (DK)	burger	138	14	124	10,14%
		militair	449	10	439	2,23%
5	Duitsland (DE)	burger	909	94	815	10,34%
		militair	388	4	384	1,03%
6	Finland (FI)	burger	12	5	7	41,67%
		militair	96	7	89	7,29%
7	Frankrijk (FR)	burger	70	5	65	7,14%
		militair	266	16	250	6,02%
8	Ierland (IE)	burger	5	1	4	20,00%
		militair	19	1	18	5,26%
9	India (IN)	burger	8	3	5	37,50%
		militair	0	0	0	
10	Indonesië (ID)	burger	12	1	11	8,33%
		militair	0	0	0	
11	Israël (IL)	burger	51	12	39	23,53%
		militair	0	0	0	
12	Italië (IT)	burger	37	6	31	16,22%
		militair	28	1	27	3,57%
13	Japan (JP)	burger	26	5	21	19,23%
		militair	0	0	0	
14	Litouwen (LT)	burger	5	0	5	0,00%
		militair	9	0	9	0,00%

De overige 94 deelnemers die zich hebben aangemeld zijn verdeeld over de volgende nationaliteiten:

Afghanistan (AF)	Mauritius (MU)
Algerije (DZ)	Mexico (MX)
Azerbeidzjan (AZ)	Mongolië (MN)
Brazilië (BR)	Nepal (NP)
Chili (CL)	Nigeria (NG)
China (CN)	Oekraïne (UA)
Colombia (CO)	Oman (OM)
Dominicaanse Republiek (DO)	Oost-Timor (TP)
Ethiopië (ET)	Palestina (PS)
Fiji (FJ)	Portugal (PT)
Griekenland (GR)	Roemenië (RO)
Hongarije (HU)	Sierra Leone (SL)
Iran (IR)	Slovenië (SI)
Kazachstan (KZ)	Slowakije (SK)
Kosovo (XK)	Suriname (SR)
Kroatië (HR)	Syrië (SY)
Libanon (LB)	Thailand (TH)
Liechtenstein (LI)	Turkije (TR)
Madagaskar (MG)	Uruguay (UY)
Malawi (MW)	Vietnam (VN)
Maleisië (MY)	Zimbabwe (ZW)
Marokko (MA)	Zuid-Soedan (SS)

15	Luxemburg (LU)	burger militair	20 14	1 0	19 14	5,00% 0,00%
16	Nederland (NL)	burger militair	36483 1872	2830 176	33653 1696	7,76% 9,40%
17	Noorwegen (NO)	burger militair	109 381	8 23	101 358	7,34% 6,04%
18	Oostenrijk (AT)	burger militair	11 20	1 1	10 19	9,09% 5,00%
19	Polen (PL)	burger militair	23 6	4 0	19 6	17,39% 0,00%
20	Rusland (RU)	burger militair	13 1	2 0	11 1	15,38% 0,00%
21	Spanje (ES)	burger militair	11 98	3 7	8 91	27,27% 7,14%
22	Taiwan (TW)	burger militair	26 0	0 0	26 0	0,00%
23	Tsjechië (CZ)	burger militair	9 3	2 0	7 3	22,22% 0,00%
24	Verenigd Koninkrijk (GB)	burger militair	519 775	52 42	467 733	10,02% 5,42%
25	Verenigde Staten (US)	burger militair	87 453	18 40	69 413	20,69% 8,83%
26	Zuid-Afrika (ZA)	burger militair	13 1	2 0	11 1	15,38% 0,00%
27	Zuid-Korea (KR)	burger militair	10 0	0 0	10 0	0,00%
28	Zweden (SE)	burger militair	78 350	8 9	70 341	10,26% 2,57%
29	Zwitserland (CH)	burger militair	91 151	4 7	87 144	4,40% 4,64%

Op de volgende pagina is een grafiek te vinden met de uitvalgegevens van de 29 nationaliteiten uit de bovenstaande tabel.

## 2019 - resultaten diverse nationaliteiten

(let op: de horizontale as begint bij 60%)

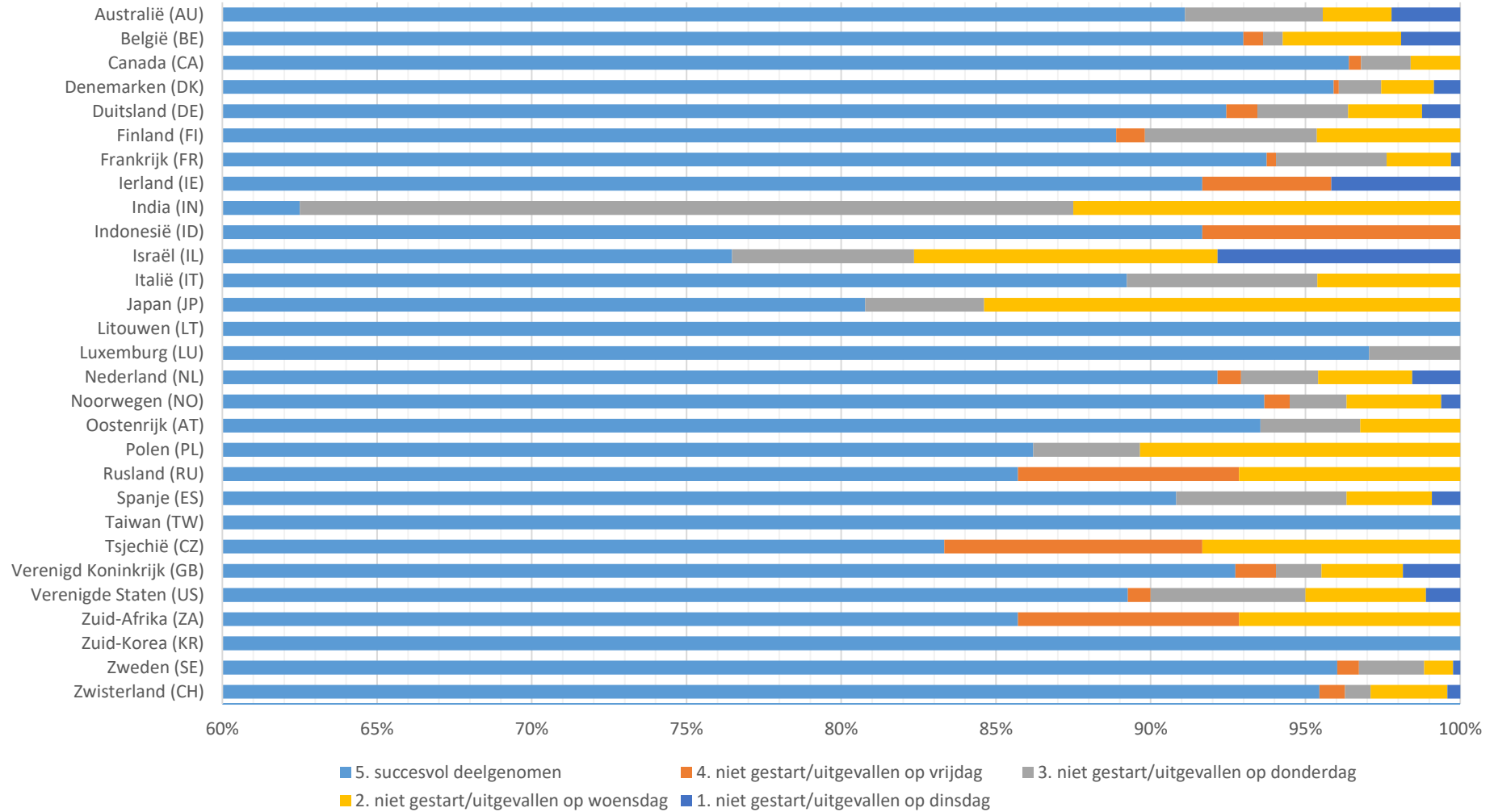

## Deelnemers die zijn aangemeld per provincie – opgegeven woonland is Nederland

Provincie NL	Aangemeld	1. niet gestart / uitgevallen op dinsdag	2. niet gestart / uitgevallen op woensdag	3. niet gestart / uitgevallen op donderdag	4. niet gestart / uitgevallen op vrijdag	Gefinist	Uitval in %
<b>Drenthe</b>	<b>848</b>	<b>10</b>	<b>21</b>	<b>21</b>	<b>10</b>	<b>786</b>	<b>7,31%</b>
Man	465	4	12	10	2	437	6,02%
Vrouw	383	6	9	11	8	349	8,88%
<b>Flevoland</b>	<b>620</b>	<b>6</b>	<b>23</b>	<b>17</b>	<b>6</b>	<b>568</b>	<b>8,39%</b>
Man	371	2	13	7	4	345	7,01%
Vrouw	249	4	10	10	2	223	10,44%
<b>Friesland</b>	<b>842</b>	<b>14</b>	<b>19</b>	<b>15</b>	<b>5</b>	<b>789</b>	<b>6,29%</b>
Man	451	8	17	8	3	415	7,98%
Vrouw	391	6	2	7	2	374	4,35%
<b>Gelderland</b>	<b>11787</b>	<b>220</b>	<b>418</b>	<b>311</b>	<b>78</b>	<b>10760</b>	<b>8,71%</b>
Man	6464	130	249	171	44	5870	9,19%
Vrouw	5323	90	169	140	34	4890	8,13%
<b>Groningen</b>	<b>677</b>	<b>12</b>	<b>28</b>	<b>12</b>	<b>3</b>	<b>622</b>	<b>8,12%</b>
Man	353	11	17	7	1	317	10,20%
Vrouw	324	1	11	5	2	305	5,86%
<b>Limburg</b>	<b>2271</b>	<b>30</b>	<b>68</b>	<b>54</b>	<b>16</b>	<b>2103</b>	<b>7,40%</b>
Man	1341	17	52	39	6	1227	8,50%
Vrouw	930	13	16	15	10	876	5,81%
<b>Noord-Brabant</b>	<b>7355</b>	<b>125</b>	<b>200</b>	<b>174</b>	<b>60</b>	<b>6796</b>	<b>7,60%</b>
Man	3947	69	113	85	28	3652	7,47%
Vrouw	3408	56	87	89	32	3144	7,75%
<b>Noord-Holland</b>	<b>3411</b>	<b>25</b>	<b>90</b>	<b>88</b>	<b>28</b>	<b>3180</b>	<b>6,77%</b>
Man	1911	14	55	39	13	1790	6,33%
Vrouw	1500	11	35	49	15	1390	7,33%

Provincie NL	Aangemeld	1. niet gestart / uitgevallen op dinsdag	2. niet gestart / uitgevallen op woensdag	3. niet gestart / uitgevallen op donderdag	4. niet gestart / uitgevallen op vrijdag	Gefinist	Uitval in %
<b>Overijssel</b>	<b>2120</b>	<b>37</b>	<b>52</b>	<b>58</b>	<b>20</b>	<b>1953</b>	<b>7,88%</b>
Man	1151	17	29	33	15	1057	8,17%
Vrouw	969	20	23	25	5	896	7,53%
<b>Utrecht</b>	<b>2580</b>	<b>24</b>	<b>88</b>	<b>61</b>	<b>18</b>	<b>2389</b>	<b>7,40%</b>
Man	1460	15	56	27	11	1351	7,47%
Vrouw	1120	9	32	34	7	1038	7,32%
<b>Zeeland</b>	<b>524</b>	<b>8</b>	<b>14</b>	<b>6</b>	<b>3</b>	<b>493</b>	<b>5,92%</b>
Man	295	4	8	3	3	277	6,10%
Vrouw	229	4	6	3		216	5,68%
<b>Zuid-Holland</b>	<b>5510</b>	<b>90</b>	<b>169</b>	<b>150</b>	<b>45</b>	<b>5056</b>	<b>8,24%</b>
Man	3182	48	85	82	16	2951	7,26%
Vrouw	2328	42	84	68	29	2105	9,58%
<b>Eindtotaal</b>	<b>38545</b>	<b>601</b>	<b>1190</b>	<b>967</b>	<b>292</b>	<b>35495</b>	<b>7,91%</b>

### Resultaten militaire deelnemers – naar soort inschrijving en geslacht

<b>Militair 2019</b>	Aangemeld	1. niet gestart / uitgevallen op dinsdag	2. niet gestart / uitgevallen op woensdag	3. niet gestart / uitgevallen op donderdag	4. niet gestart / uitgevallen op vrijdag	Gefinisht
<b>30km (blauw) - individueel</b>	<b>11</b>	<b>0</b>	<b>0</b>	<b>0</b>	<b>0</b>	<b>11</b>
Man	11	0	0	0	0	11
<b>40km (geel) - individueel</b>	<b>353</b>	<b>0</b>	<b>11</b>	<b>7</b>	<b>1</b>	<b>334</b>
Man	322	0	10	6	0	306
Vrouw	31	0	1	1	1	28
<b>40km (groen) - detachement</b>	<b>4234</b>	<b>46</b>	<b>125</b>	<b>80</b>	<b>24</b>	<b>3959</b>
Man	3553	39	110	71	23	3310
Vrouw	681	7	15	9	1	649
<b>40km (groen) - individueel</b>	<b>992</b>	<b>4</b>	<b>19</b>	<b>20</b>	<b>8</b>	<b>941</b>
Man	848	4	13	20	8	803
Vrouw	144	0	6	0	0	138
<b>50km (rood) - individueel</b>	<b>29</b>	<b>0</b>	<b>1</b>	<b>0</b>	<b>0</b>	<b>28</b>
Man	26	0	1	0	0	25
Vrouw	3	0	0	0	0	3
<b>Eindtotaal</b>	<b>5619</b>	<b>50</b>	<b>156</b>	<b>107</b>	<b>33</b>	<b>5273</b>



2019 - deelnamegegevens mannelijke militairen

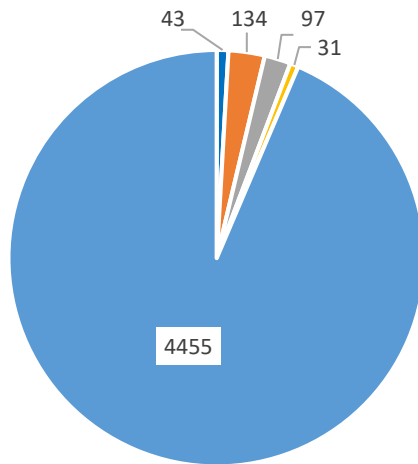

- 1. niet gestart/uitgevallen op dinsdag
- 2. niet gestart/uitgevallen op woensdag
- 3. niet gestart/uitgevallen op donderdag
- 4. niet gestart/uitgevallen op vrijdag
- 5. succesvol deelgenomen

2019 - deelnamegegevens vrouwelijke militairen

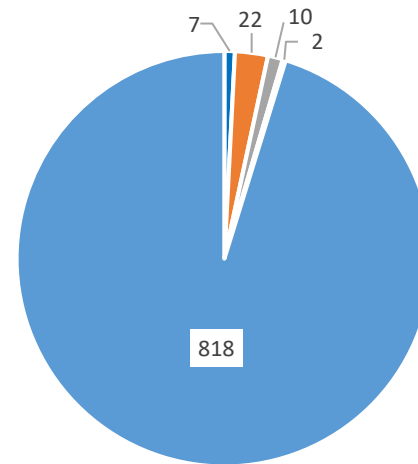

- 1. niet gestart/uitgevallen op dinsdag
- 2. niet gestart/uitgevallen op woensdag
- 3. niet gestart/uitgevallen op donderdag
- 4. niet gestart/uitgevallen op vrijdag
- 5. succesvol deelgenomen

## 2019 - nationaliteiten militairen (aangemeld)

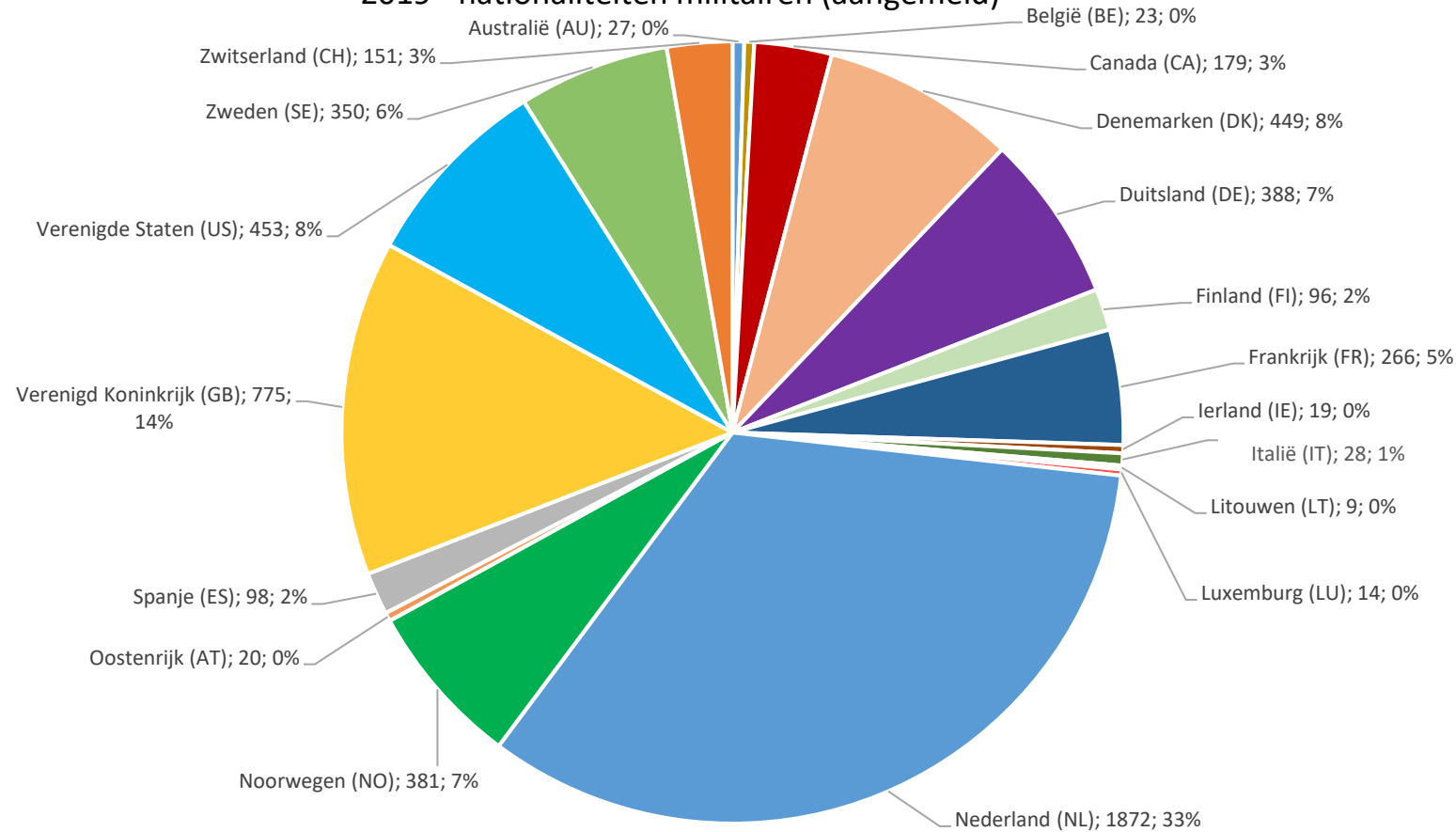

In de grafieken '2019 – nationaliteiten militairen' zijn de nationaliteiten opgenomen wanneer het totaal aantal militaire deelnemers dat zich heeft aangemeld groter is dan 7.

De 21 deelnemers die niet in deze grafiek zijn opgenomen, hebben de volgende nationaliteiten:

- Fiji (FJ)
- Hongarije (HU)
- Liechtenstein (LI)
- Mauritius (MU)
- Nepal (NP)
- Polen (PL)
- Roemenië (RO)
- Rusland (RU)
- Sierra Leone (SL)
- Tsjechië (CZ)
- Zuid-Afrika (ZA)

### 2019 - nationaliteiten militairen (succesvol)

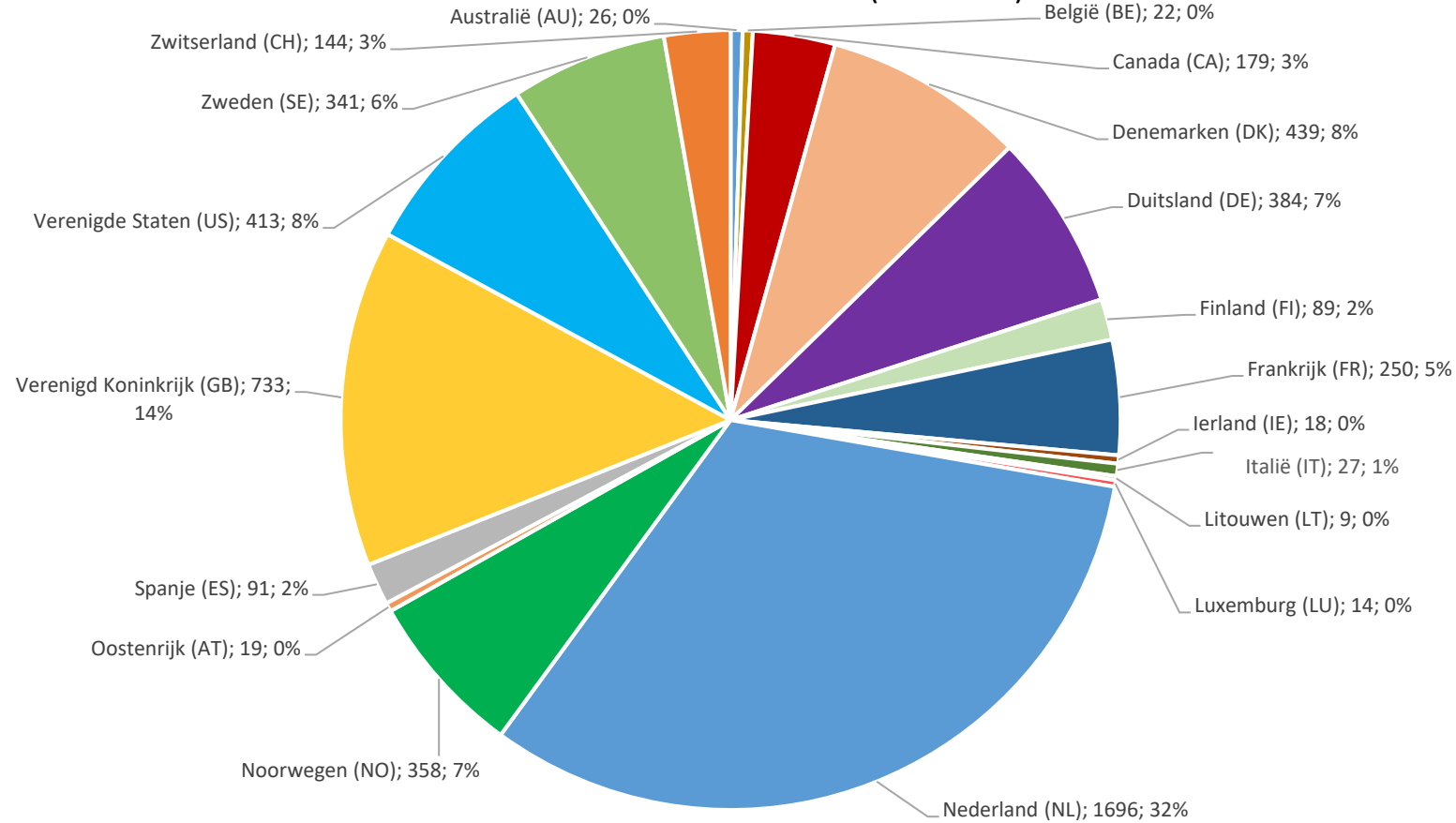

- |  |   |   |  |  |
|--|---|---|--|--|
| <span style="color: blue;">■</span> Australië (AU)             | <span style="color: gold;">■</span> België (BE)           | <span style="color: red;">■</span> Canada (CA)        | <span style="color: orange;">■</span> Denemarken (DK)  | <span style="color: purple;">■</span> Duitsland (DE) |
| <span style="color: lightgreen;">■</span> Finland (FI)         | <span style="color: darkblue;">■</span> Frankrijk (FR)    | <span style="color: brown;">■</span> Ierland (IE)     | <span style="color: darkgreen;">■</span> Italië (IT)   | <span style="color: yellow;">■</span> Litouwen (LT)  |
| <span style="color: red;">■</span> Luxemburg (LU)              | <span style="color: blue;">■</span> Nederland (NL)        | <span style="color: green;">■</span> Noorwegen (NO)   | <span style="color: orange;">■</span> Oostenrijk (AT)  | <span style="color: grey;">■</span> Spanje (ES)      |
| <span style="color: yellow;">■</span> Verenigd Koninkrijk (GB) | <span style="color: cyan;">■</span> Verenigde Staten (US) | <span style="color: lightgreen;">■</span> Zweden (SE) | <span style="color: orange;">■</span> Zwitserland (CH) |  |

### Leeftijdsverdeling over de afstanden

Hieronder volgen vier grafieken waarin de verdeling van de afstanden over de verschillende geboortejaren is te zien. De eerste twee grafieken geven een overzicht van de deelnemers die zijn aangemeld. De derde en vierde grafiek geven een overzicht van de deelnemers die succesvol hebben deelgenomen.

2019 - afstand per geboortjaar (aangemeld), in percentages

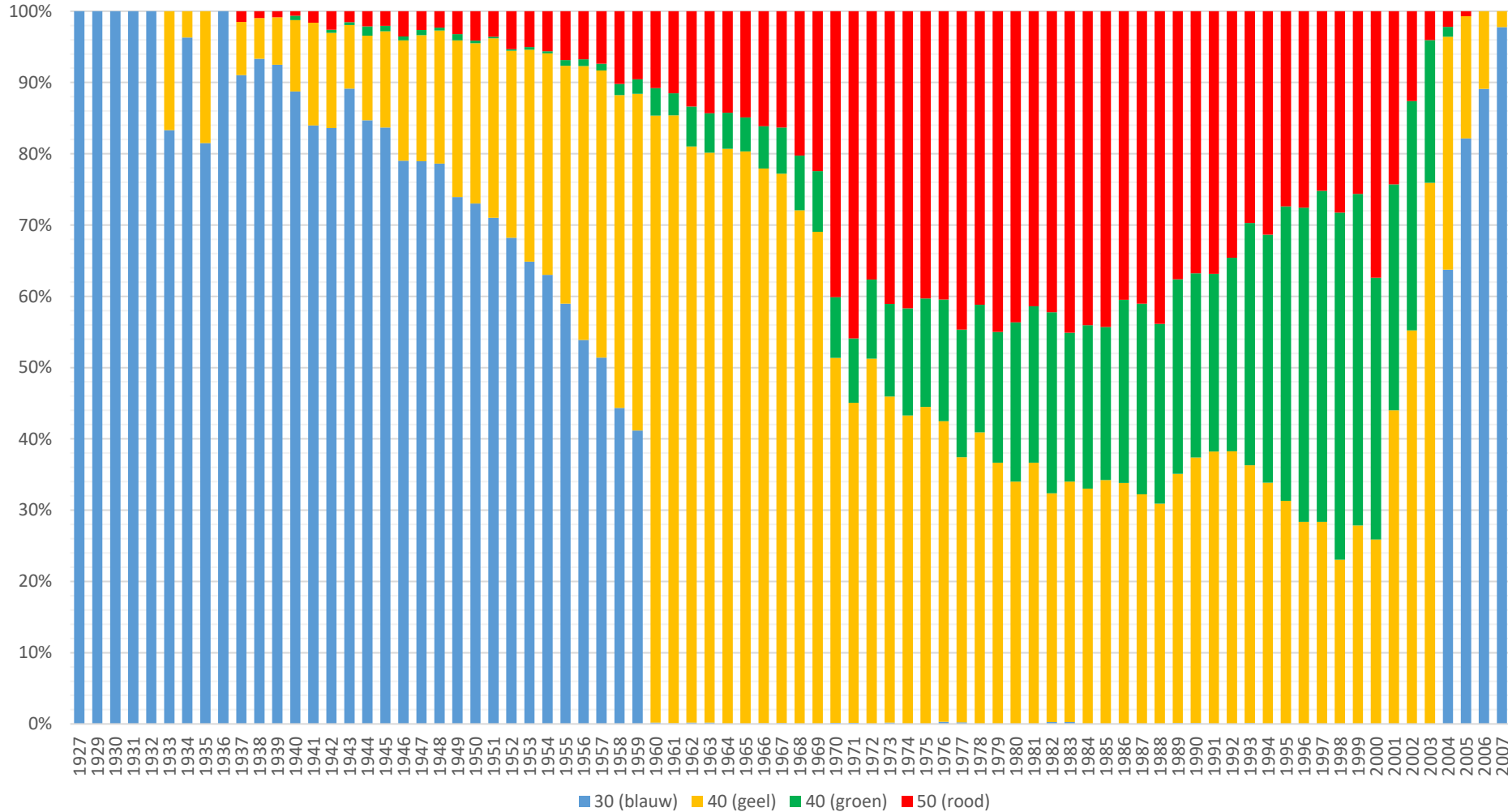

### 2019 - afstand per geboortjaar (aangemeld), in aantallen

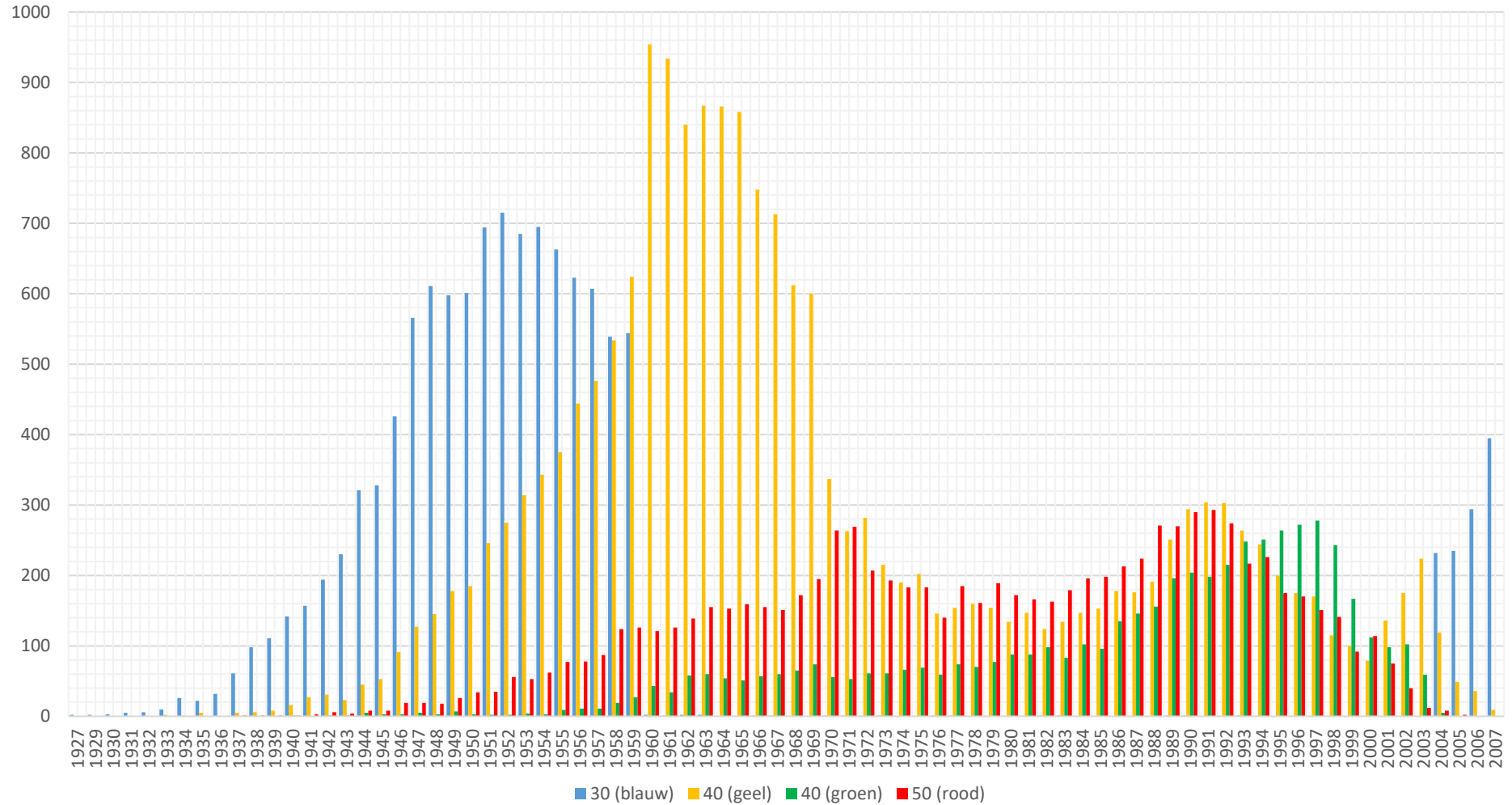

### 2019 - afstand per geboortjaar (succesvol), in percentages

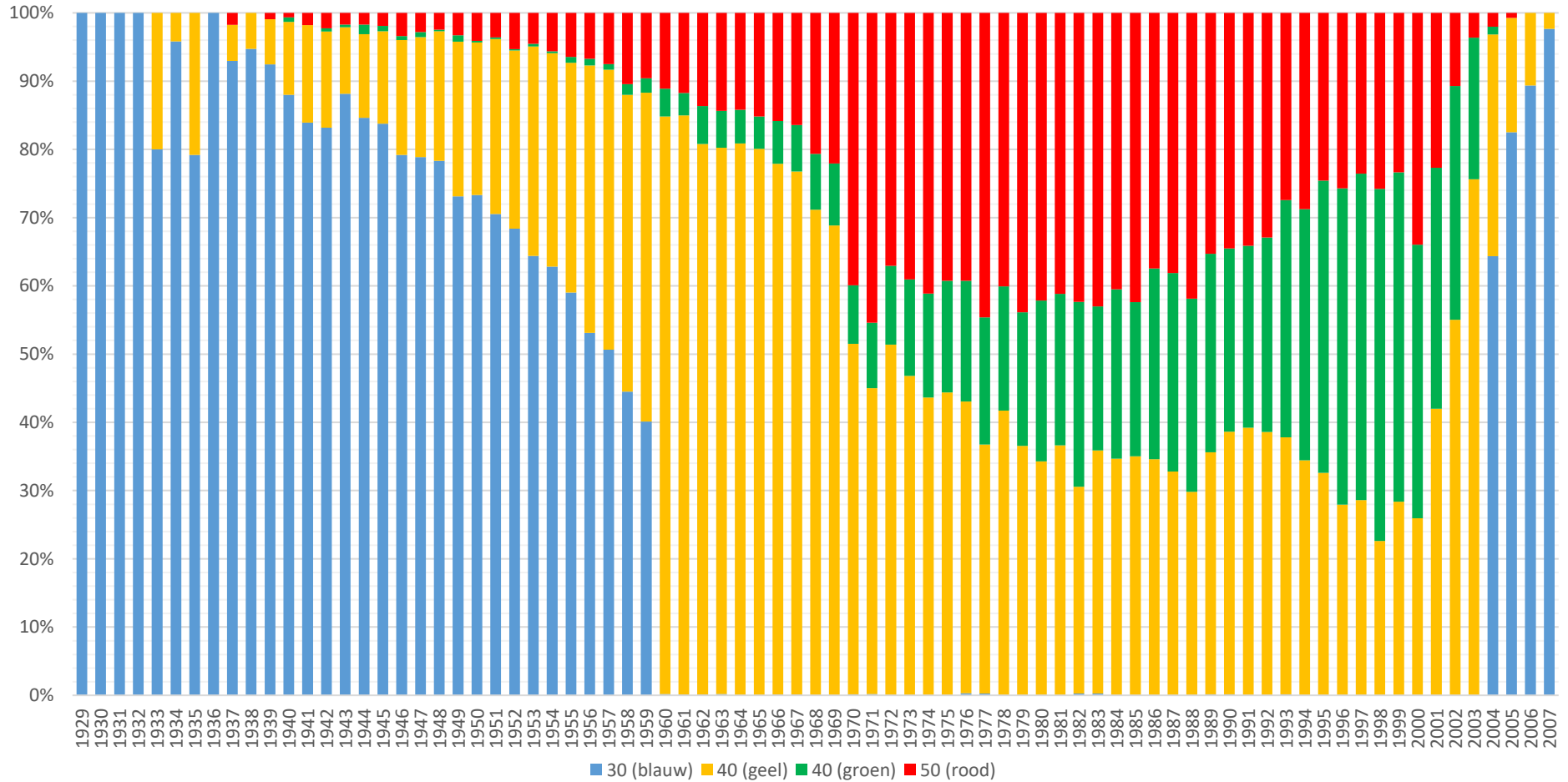

### 2019 - afstand per geboortjaar (succesvol), in aantallen

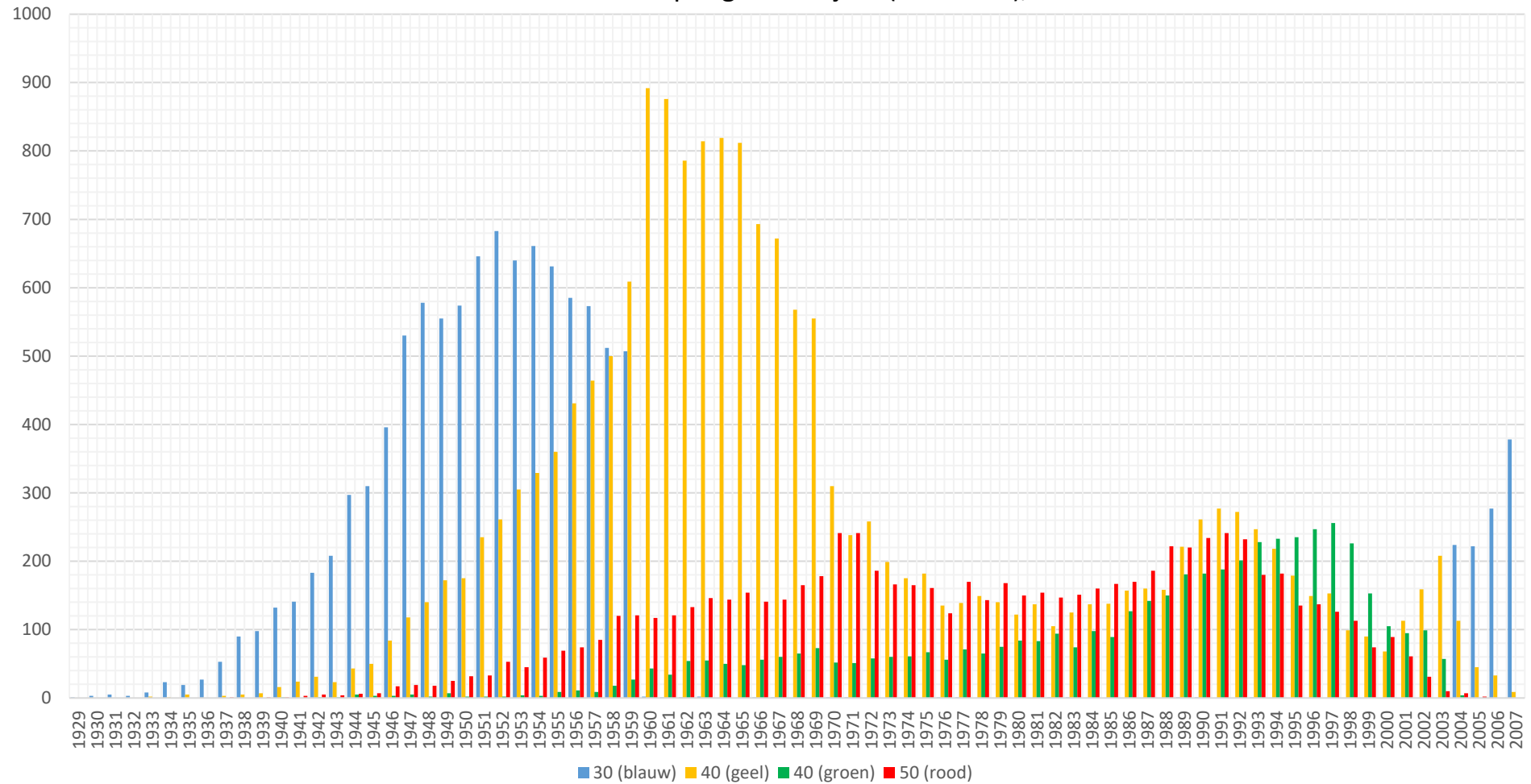

In de hiernavolgende grafieken zijn de gegevens van deelname te vinden afgezet tegen leeftijdscategorie en geslacht. Voor de indeling in een bepaalde leeftijdscategorie is uitgegaan van het geboortjaar. Iemand die op 16 april 1985 is geboren, bereikt in 2019 de leeftijd van 34 jaar en is daardoor opgenomen in de leeftijdscategorie 31-40 jaar.

### 2019 - aantal deelnemers per leeftijdscategorie en geslacht (aangemeld)

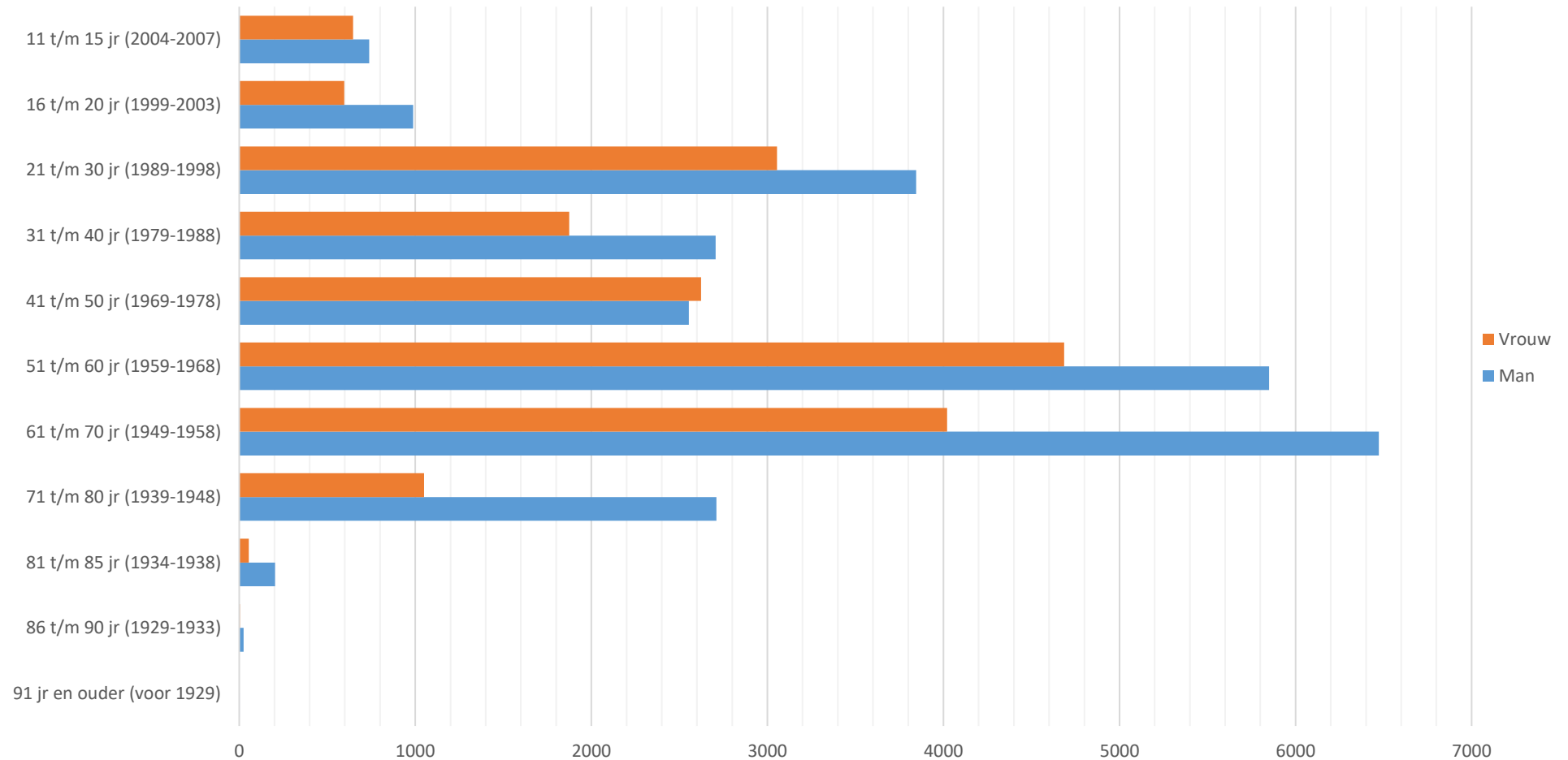



## 2019 - aantal deelnemers per leeftijdscategorie en geslacht (succesvol)

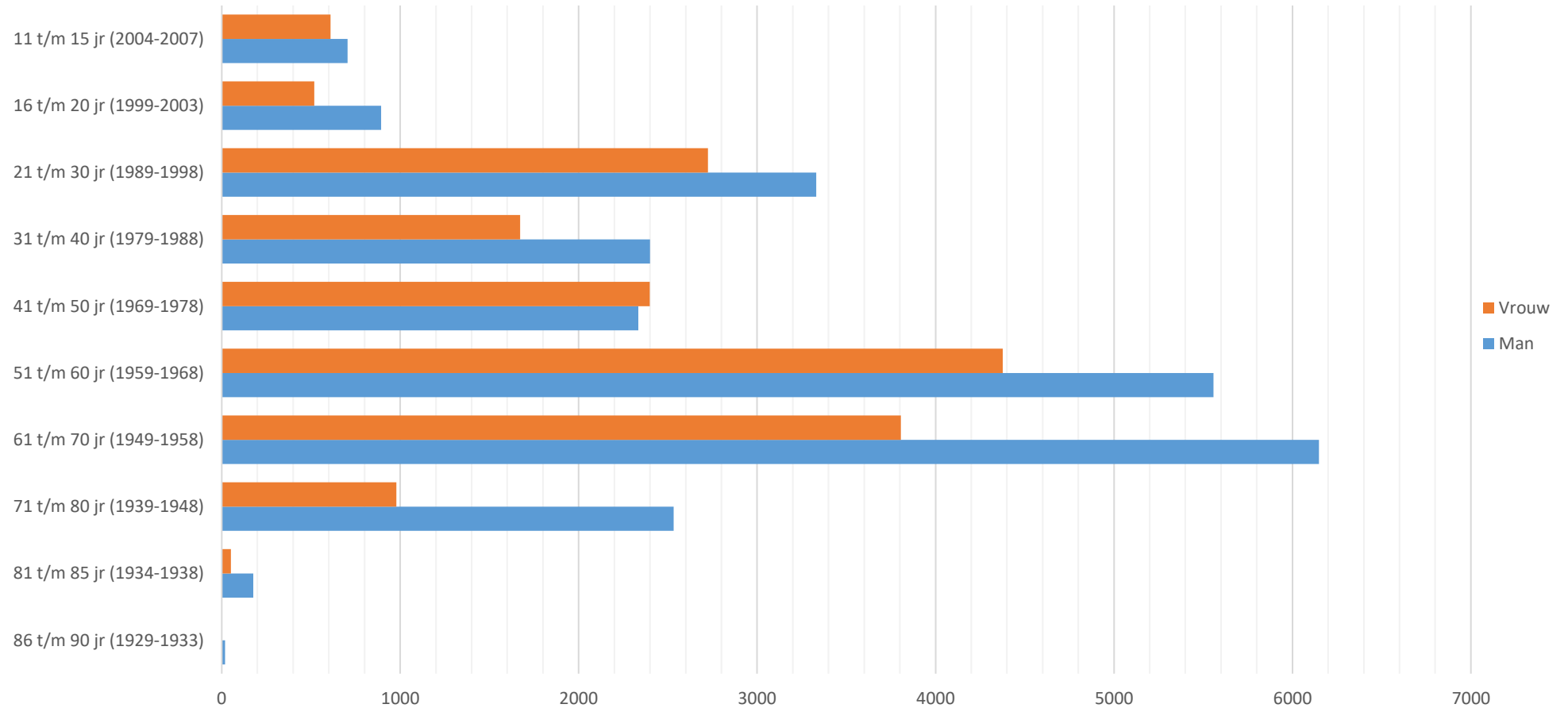

### 2019 - aantal deelnemers per leeftijdscategorie en geslacht (resultaat deelname)

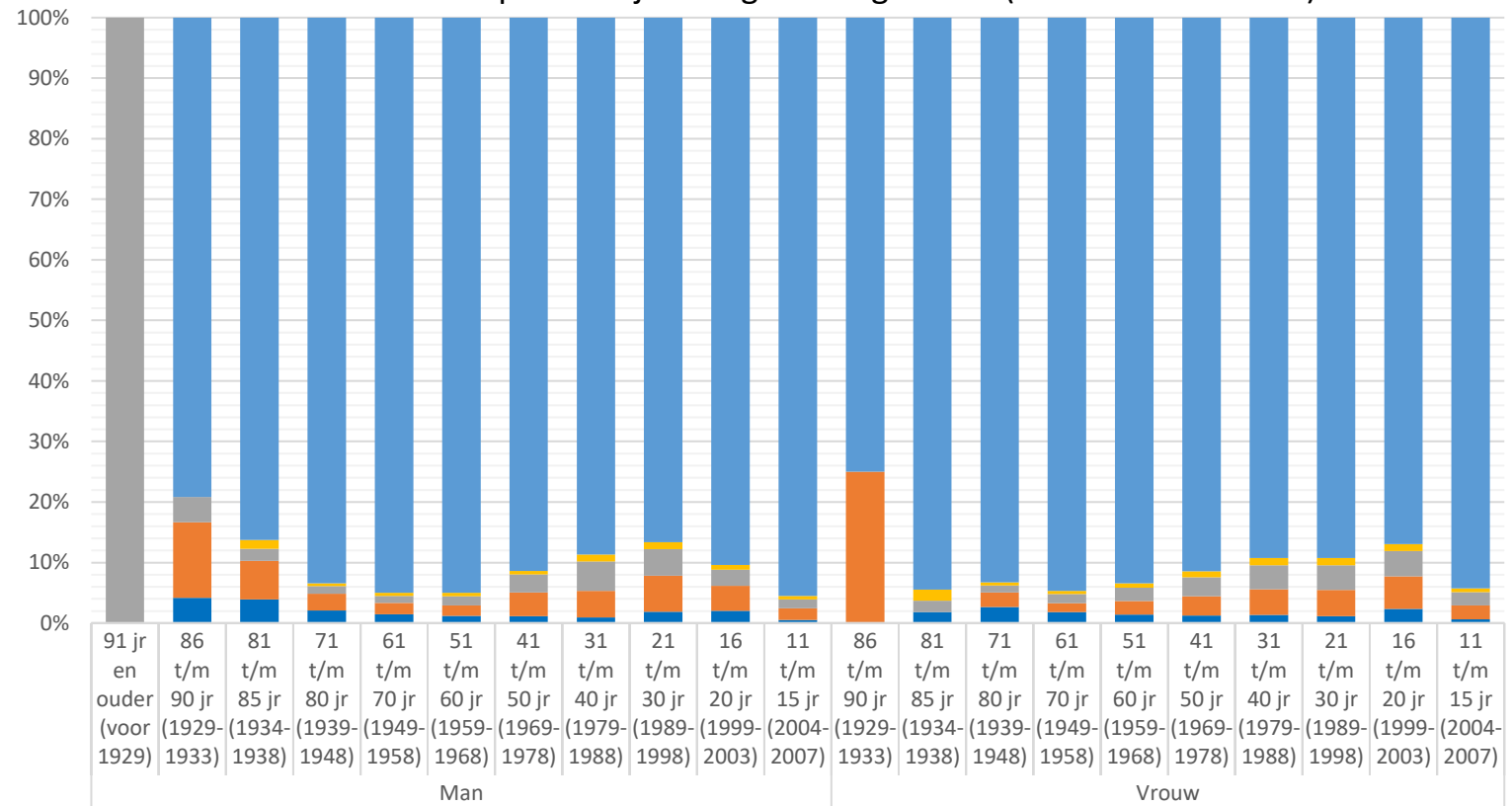

	Man										Vrouw										
	91 jr en ouder (voor 1929)	86 t/m 90 jr (1929-1933)	81 t/m 85 jr (1934-1938)	71 t/m 80 jr (1939-1948)	61 t/m 70 jr (1949-1958)	51 t/m 60 jr (1959-1968)	41 t/m 50 jr (1969-1978)	31 t/m 40 jr (1979-1988)	21 t/m 30 jr (1989-1998)	16 t/m 20 jr (1999-2003)	11 t/m 15 jr (2004-2007)	86 t/m 90 jr (1929-1933)	81 t/m 85 jr (1934-1938)	71 t/m 80 jr (1939-1948)	61 t/m 70 jr (1949-1958)	51 t/m 60 jr (1959-1968)	41 t/m 50 jr (1969-1978)	31 t/m 40 jr (1979-1988)	21 t/m 30 jr (1989-1998)	16 t/m 20 jr (1999-2003)	11 t/m 15 jr (2004-2007)
■ 5. succesvol deelgenomen		19	176	2532	6149	5558	2334	2400	3331	893	705	3	51	979	3805	4376	2399	1672	2725	519	609
■ 4. niet gestart/uitgevallen op vrijdag			3	13	32	33	15	30	45	8	4		1	6	22	36	26	23	37	7	4
■ 3. niet gestart/uitgevallen op donderdag	2	1	4	35	75	88	75	132	167	26	11		1	12	60	102	82	74	125	25	14
■ 2. niet gestart/uitgevallen op woensdag		3	13	74	123	100	101	119	230	41	14	1		25	60	104	83	80	132	32	15
■ 1. niet gestart/uitgevallen op dinsdag		1	8	57	94	71	29	25	72	20	4		1	28	73	67	33	25	35	14	4